

1. Catena per rendere non spingente il puntone
2. Non vengono inserite le saette in quanto il puntone scarico non è in grado di opporsi alla loro spinta
3. Le dimensioni delle sezioni delle capriate nuove sono simile a quelle della capriate recuperate consentendo omogeneità architettonica e nelle quote del tetto

SETTORE A1-A2-B1		
ELEMENTO STRUTTURALE	DIMENSIONI CAPRIATE ESISTENTI	DIMENSIONI CAPRIATE NUOVE
(a)	22 x 29	22 x 29
(b)	18 x 23	18 x 23
(c)	16 x 23	16 x 24
(d)	17 x 22	17 x 22
(e)	11 x 20	16 x 24
(f)	12 x 18	16 x 24
(g)	14 x 21	14 x 21

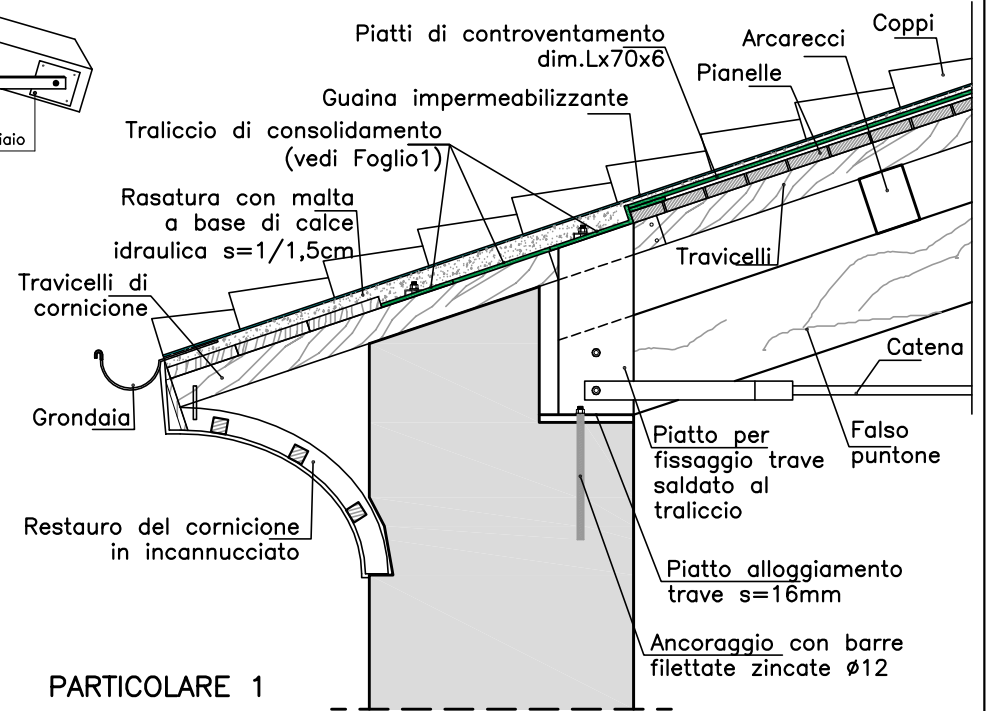
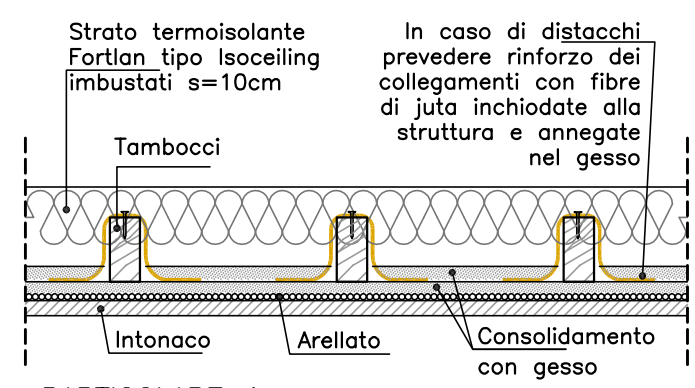
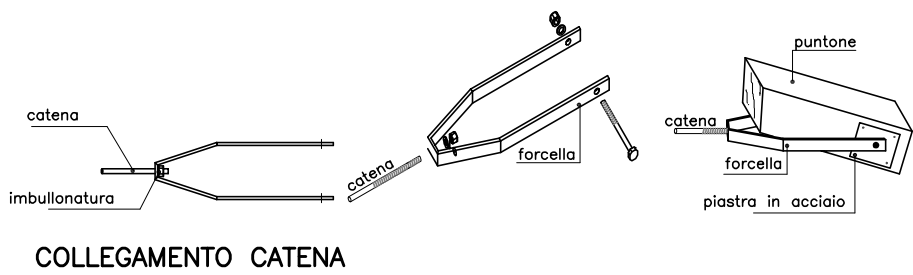
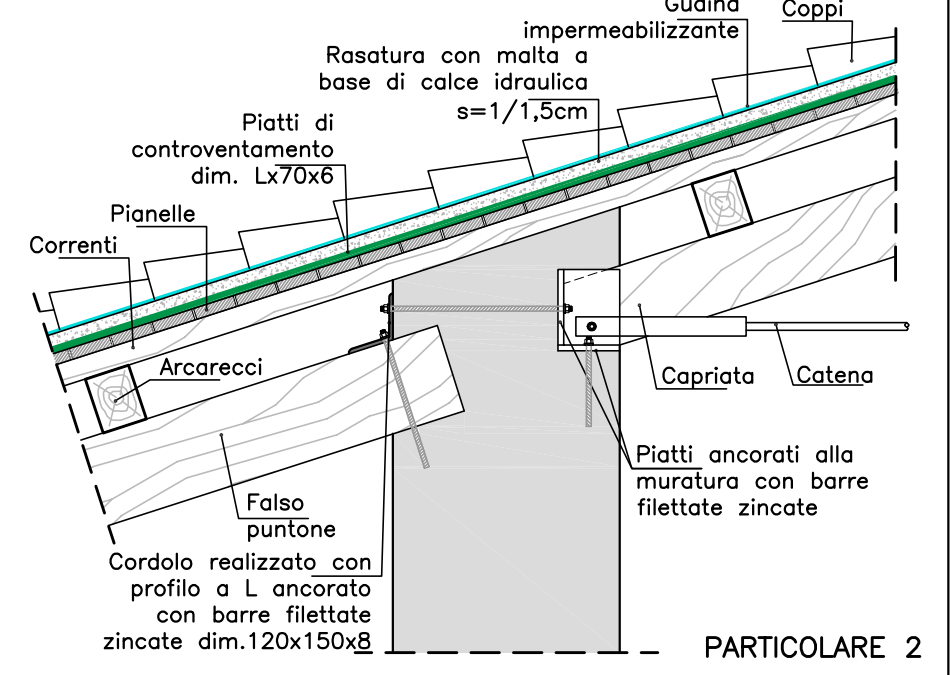
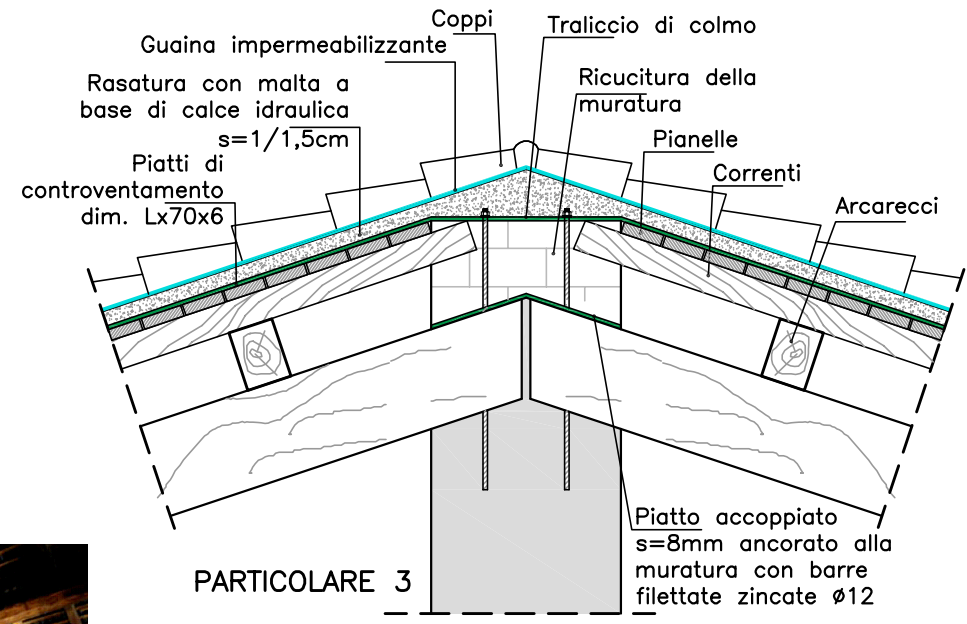
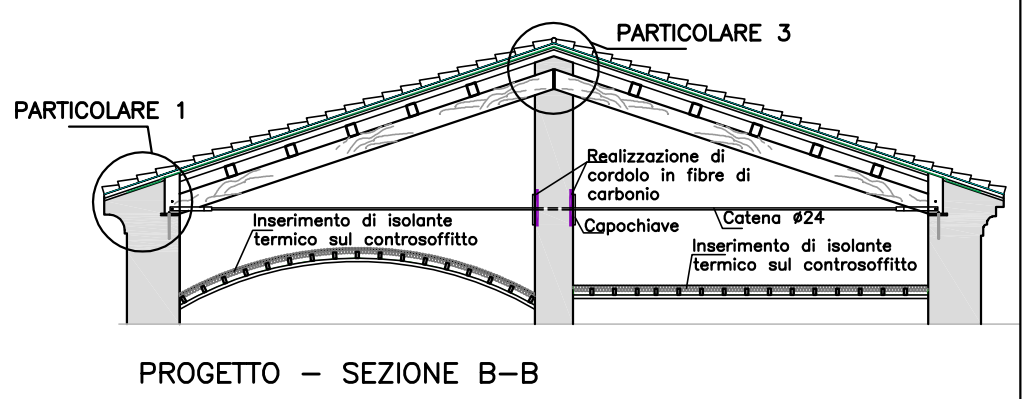
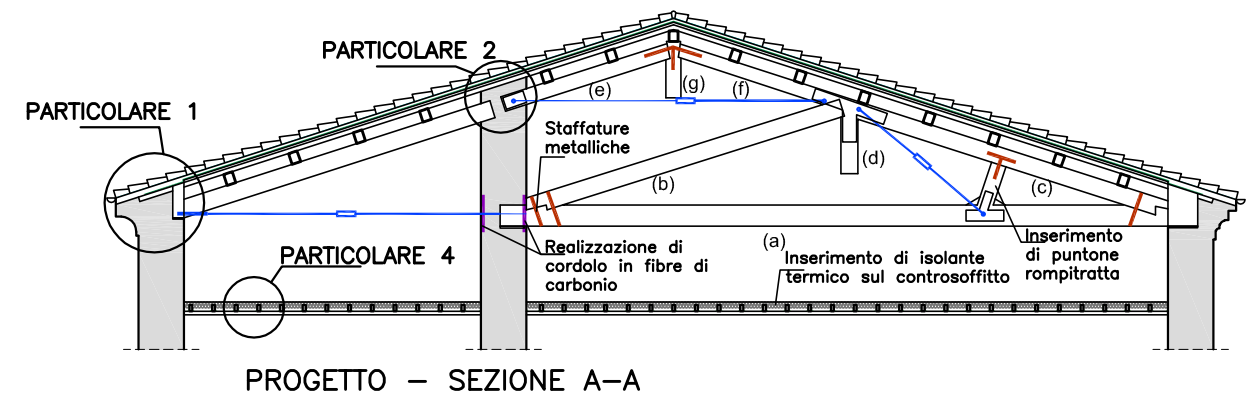
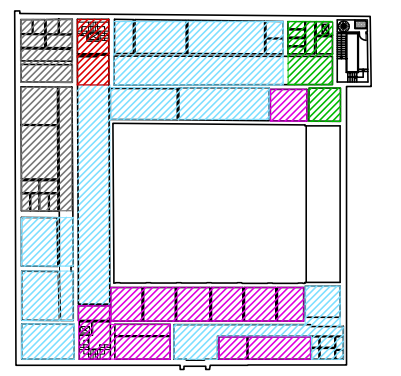
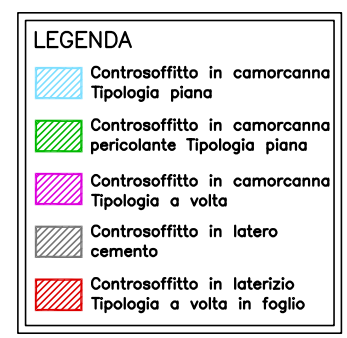

Provincia di  
**Pesaro e Urbino**

LAVORI DI RESTAURO DEL COMPLESSO IMMOBILIARE "EX CARCERE MINORILE", GIA' CONVENTO DI S. MARIA DEGLI ANGELI DI PESARO, PER L'UTILIZZO COME SEDE DEL CENTRO PROVINCIALE PER L'IMPIEGO E LA FORMAZIONE PROFESSIONALE DI PESARO SITO IN VIA LUCA DELLA ROBBIA N.4 - PESARO

**b.4) Sistema realizzativo della copertura lignea**

A termine di legge è vietato riprodurre o comunicare a terzi il contenuto del presente disegno

CODICE DISEGNO/FILE:

FOGLIO N°

2 di 2

SCALA:

COMMESSA: