PROVINCIA DI PESARO E URBINO
Servizio 4.1 - Urbanistica - Pianificazione e Programmazione Territoriale
COMPLESSO IMMOBILIARE SITO IN PESARO VIA LUCA DELLA ROBBIA 4 "EX CARCERE MINORILE"

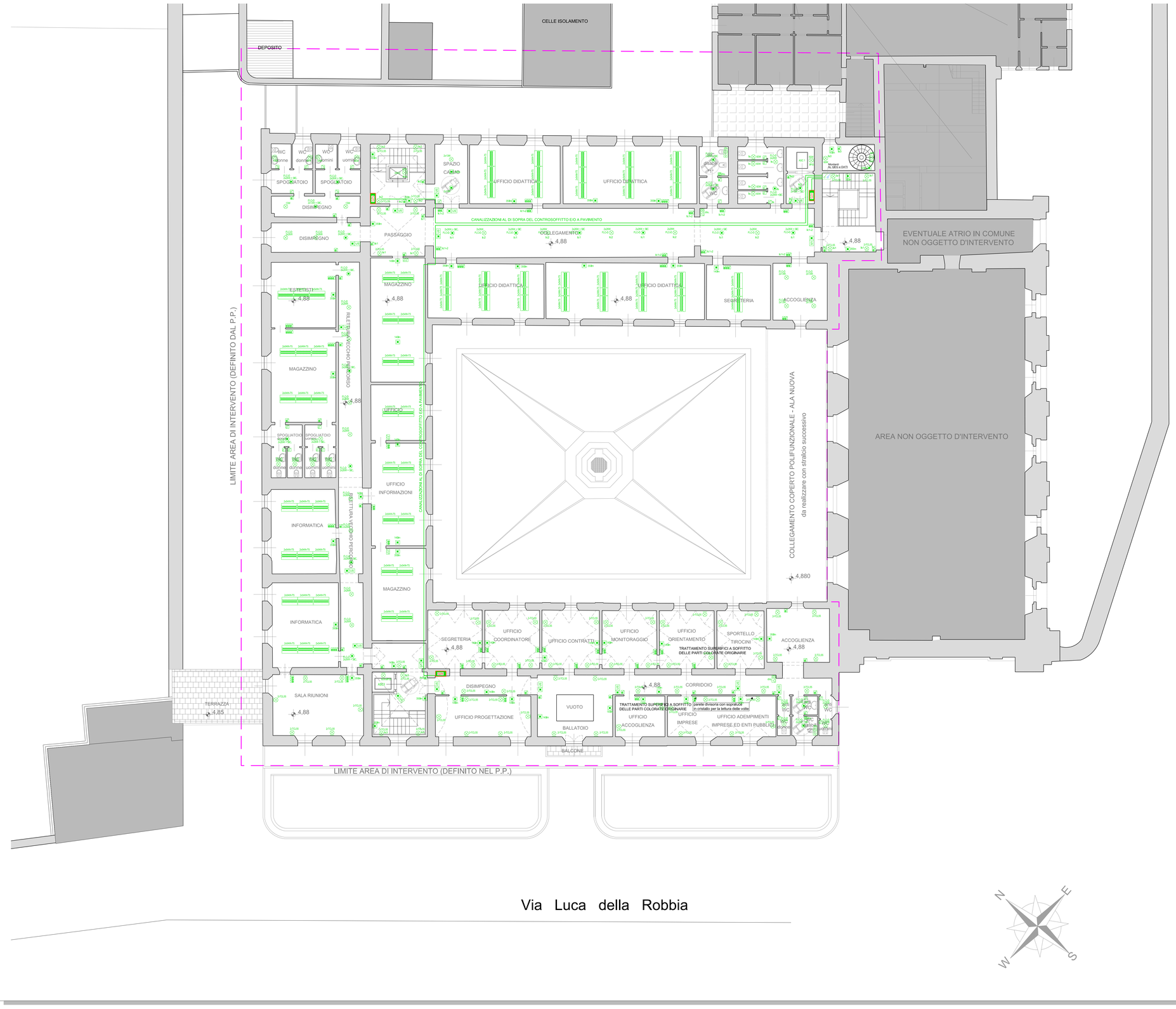

LEGENDA- I.E. Illuminazione

2x49/T5	APPARECCHIO ILLUMINANTE A DUE TUBI FLUORESCENTI 24W-T5 CON REATTORE ELETTRONICO AD ALTO RENDIMENTO, OTTICA BIANCA CON EMISSIONE LUMINOSA INDIRETTA, PER MONTAGGIO AD INCASSO SU CONTROSOFFITTO DI CARTONGESSO (O A PLAFONE IN VISTA), ATTO A FORNIRE IL LIVELLO DI ILLUMINAMENTO, IL LIVELLO DI ABBAGLIAMENTO E L'INDICE DI RESA CROMATICA PREVISTI IN FUNZIONE DELLA DESTINAZIONE DEI LOCALI, FLUSSO LUMINOSO REGOLABILE, MONTAGGIO SINGOLO O IN LINEACONTINUA -BASSISSIMA LUMINANZA - PRATICAMENTE ESENTE DA FENOMENI DI ABBAGLIAMENTO
2x49/T5	APPARECCHIO ILLUMINANTE A DUE TUBI FLUORESCENTI 24W-T5 CON REATTORE ELETTRONICO AD ALTO RENDIMENTO, OTTICA BIANCA CON EMISSIONE LUMINOSA INDIRETTA, PER MONTAGGIO AD INCASSO SU CONTROSOFFITTO DI CARTONGESSO (O A PLAFONE IN VISTA), ATTO A FORNIRE IL LIVELLO DI ILLUMINAMENTO, IL LIVELLO DI ABBAGLIAMENTO E L'INDICE DI RESA CROMATICA PREVISTI IN FUNZIONE DELLA DESTINAZIONE DEI LOCALI, FLUSSO LUMINOSO REGOLABILE, MONTAGGIO SINGOLO O IN LINEACONTINUA -BASSISSIMA LUMINANZA - PRATICAMENTE ESENTE DA FENOMENI DI ABBAGLIAMENTO
2-TCL/E	APPARECCHIO ILLUMINANTE DI TIPO APPLIQUE DA PARETE A 2 TUBI FLUORESCENTI TCL/E (O 3E) CON REATTORE ELETTRONICO AD ALTO RENDIMENTO, OTTICA SPECULARE A BASSISSIMO ABBAGLIAMENTO, PER MONTAGGIO A PARETE, DEI LOCALI CON SOFFITTO A VOLTE, NEGLI ATRI, CORRIDOI, VANI SCALA Ecc. ATTO A FORNIRE IL LIVELLO DELLUMINAMENTO, IL LIVELLO DI ABBAGLIAMENTO E L'INDICE DI RESA CROMATICA PREVISTI IN FUNZIONE DELLA DESTINAZIONE LOCALI
E/E IP20	APPARECCHIO ILLUMINANTE CON LAMPADA AD INCANDESCENZA, IN CONTENITIRE STAGNO IP55, CON OTTICA E DIFFUSORE IN POLICARBONATO, ADATTO PER IL MONTAGGIO A PLAFONE E/O A PARETE, NEI LOCALI DI SERVIZIO A BASSA FREQUENTAZIONE (SOTTOTETTO, VANO ASCENSORE, VANI TECNICI Ecc.)
1x28W-IP4/25 2x28W-IP4/25	APPARECCHIO ILLUMINANTE ADI O 2 TUBI FLUORESCENTI CON REATTORE ELETTROMAGNETICO AD ALTO RENDIMENTO, IP40 - IPM O IP55, ADATTA PER IL MONTAGGIO A SOSPENSIONE DA SOFFITTO E/O A PLAFONE IN VISTA, ATTO A FORNIRE IL LIVELLO DI ILLUMINAMENTO ED IL GRADO DI PROTEZIONE PREVISTI IN FUNZIONE DELLA DESTINAZIONE DEI LOCALI DI SERVIZIO AL PIANO TERRA E PRIMO.
FLCO 2x26W	APPARECCHIO ILLUMINANTE Ad 1 O 2 TUBI FLUORESCENTI DI TIPO PL A BASSO CONSUMO, OTTICA SPECULARE A BASSISSIMO LIVELLO DI ABBAGLIAMENTO, PER MONTAGGIO AD INCASSO SU CONTROSOFFITTO DI CARTONGESSO, ATTO A FORNIRE IL LIVELLO DI ILLUMINAMENTO, IL LIVELLO DI ABBAGLIAMENTO E L'INDICE DI RESA CROMATICA PREVISTI PER I LOCALI ACCESSORI.
FLCO 2x26W	APPARECCHIO ILLUMINANTE Ad 1 O 2 TUBI FLUORESCENTI DI TIPO PL A BASSO CONSUMO, OTTICA SPECULARE A BASSISSIMO LIVELLO DI ABBAGLIAMENTO, PER MONTAGGIO AD INCASSO SU CONTROSOFFITTO DI CARTONGESSO, ATTO A FORNIRE IL LIVELLO DI ILLUMINAMENTO, IL LIVELLO DI ABBAGLIAMENTO E L'INDICE DI RESA CROMATICA PREVISTI PER I LOCALI , DOTATO DI INVERTER PER L'ILLUMINAZIONE DI SICUREZZA.
IPM Walker	APPARECCHIO ILLUMINANTE A PROIETTORE WALLWASHER PER ILLUMINAMENTO DECORATIVO MONUMENTALE, DA INSTALLARE ALLA BASE O ALLA SOMMITA' DELLE LESENE DEL CHIOSTRO, CON LAMPADA A SCARICA HQI O SAP, GRADO DI PROTEZIONE IP55, POSIBILITA' DI RIBALTAMENTO DEL FASCIO (LARGO, STRETTO E/O MEDIO), CONFORME ALLA LEGGE REGIONALE DELLE MARCHE SUL RISPARMIO ENERGETICO ED INQUINAMENTO LUMINOSO n° 10/2002.
UPS	APPARECCHIO PER LA SEGNALAZIONE DI SICUREZZA DELLE VIE DI ESODO, DI TIPO A LAMPADA FLUORESCENTE AUTOALIMENTATA, CON ACCUMULATORI, INVERTER, ALIMENTATORE, PITTOGRAMMA NORMALIZZATO, INTERVENTO AUTOMATICO AL BLACK-OUT, TIPO SE O SA QUALORA RICHIESTO, IP>40, DIMENSIONI IN FUNZIONE DELLA DISTANZA DI PERCEZIONE, AUTONOMIA UN ORA, RICARICA 12 ORE.
1x8W	APPARECCHIO PER L'ILLUMINAZIONE DI SICUREZZA LUNGO LE VIE DI ESODO, DI TIPO A LAMPADA FLUORESCENTE AUTOALIMENTATA, CON ACCUMULATORI, INVERTER, ALIMENTATORE, INTERVENTO AUTOMATICO AL BLACK-OUT, IP>40, FLUSSO LUMINOSO ADEGUATO A GARANTIRE I LIVELLI MINIMI DI ILLUMINAMENTO LUNGO LE VIE DI ESODO E IN CORRISPONDENZA DELLE USCITE, AUTONOMIA UN ORA, RICARICA 12 ORE.
	PUNTO DI COMANDO LOCALE LUCE, EQUIPAGGIATO CON INTERRUTTORE UNIPOLARE O CON DOPPIO INTERRUTTORE UNIPOLARE O CON UN TRIPLO INTERRUTTORE UNIPOLARE, POSTI IN SCATOLA RETTANGOLARE DA FRUTTO, GRADO DI PROTEZIONE MINIMO IP20.
	PUNTO DI COMANDO LOCALE LUCE, EQUIPAGGIATO CON PULSANTE LUMINOSO UNIPOLARE O CON DOPPIO PULSANTE LUMINOSO UNIPOLARE O CON UN TRIPLO PULSANTE LUMINOSO, POSTI IN SCATOLA RETTANGOLARE DA FRUTTO, GRADO DI PROTEZIONE MINIMO IP20. COMANDO REMOTO DI RELE' PASSO PASSO.

PROVINCIA DI PESARO E URBINO

PROVINCIA DI PESARO E URBINO
AREA 3 Mobilità - Infrastrutture - Edilizia - Patrimonio - Protezione Civile
Servizio 3.3 - Edilizia Pubblica - Manutenzione - Patrimonio

COMPLESSO IMMOBILIARE "EX CARCERE MINORILE"
GIA' CONVENTO DI S. MARIA DEGLI ANGELI DI PESARO

LAVORI DI RESTAURO PER L'UTILIZZO COME SEDE
DEL CENTRO PROVINCIALE PER L'IMPIEGO
E LA FORMAZIONE PROFESSIONALE DI PESARO
SITO IN VIA LUCA DELLA ROBBIA N.4 - PESARO

Conforme al parere della Soprintendenza per i Beni Architettonici delle Marche prot. n. 12952 del 25/09/2006

PROGETTO ESECUTIVO

IMPIANTI ELETTRICI
DISTRIBUZIONE ILLUMINAZIONE NORMALE E DI SICUREZZA
PIANO PRIMO

Il Responsabile del procedimento : Dott. Arch. Daniele GALLERINI

N. Elab. 4.03.04

PROGETTAZIONE ARCHITETTONICA :
Dott. Arch. Giuseppe ROMBINI
Dott. Ing. Luigi MASSARINI

COLLABORATORI :
Geom. Daniele BREGAMOTTI
Geom. Marco TEBALDI
Marco FERRETTI

PROGETTISTI ESTERNI :
Dott. Ing. Luigi FARINA

COLLABORATORI ESTERNI :
Dott. Ing. Stefano GRAMOLINI
Per. Ind. Pierfranco TONELLI
Dott. Ing. Andrea PACCAPELO

Data: Agosto 2007
Revisione: 0
Scala: 1 : 100

Visti e approvazioni