

PARTICOLARE MARCIAPIEDE ESTERNO E STRUTTURA PAVIMENTAZIONE INTERNI

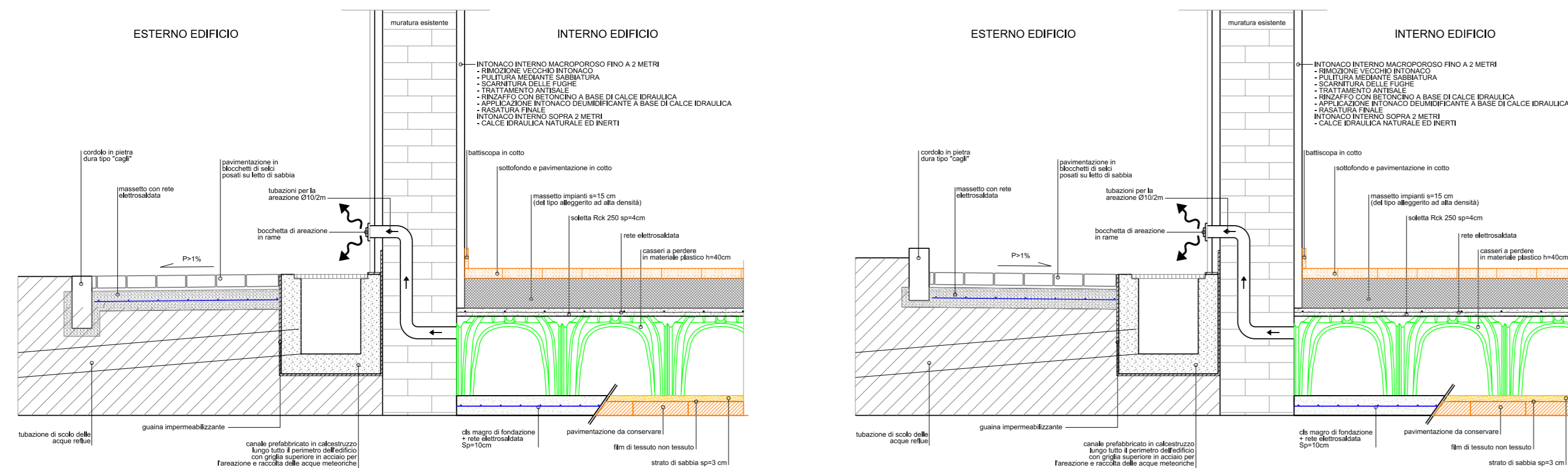

PARTICOLARE ASOLE CHIOSTRO
 Scala 1 : 100

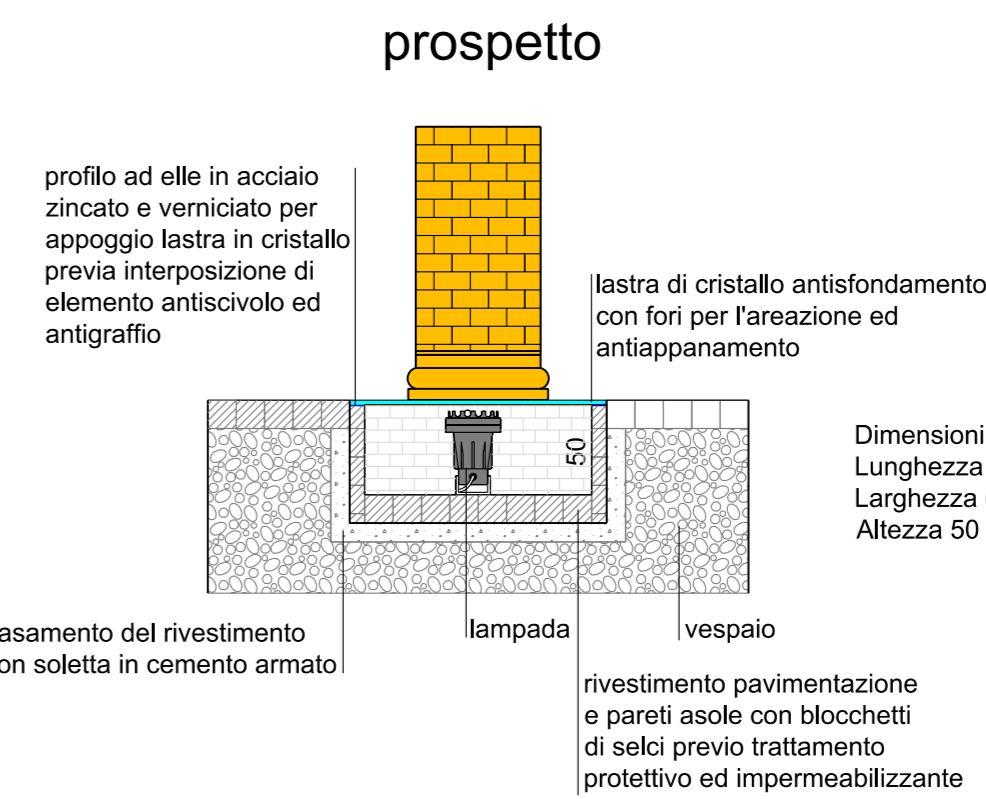

pianta

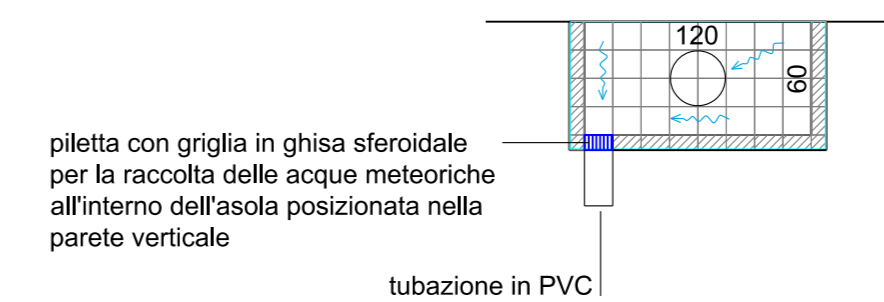

pianta elemento angolare

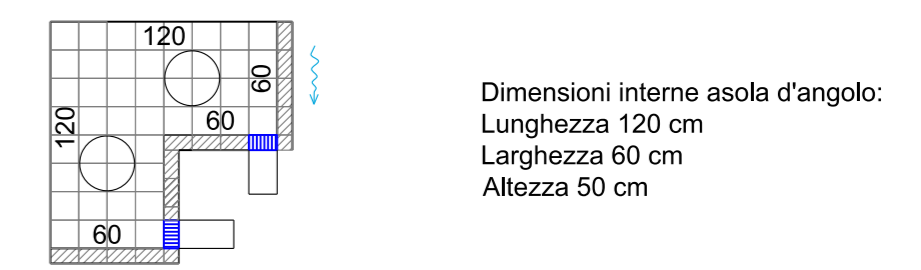

PARTICOLARE INFISSI CHIOSTRO

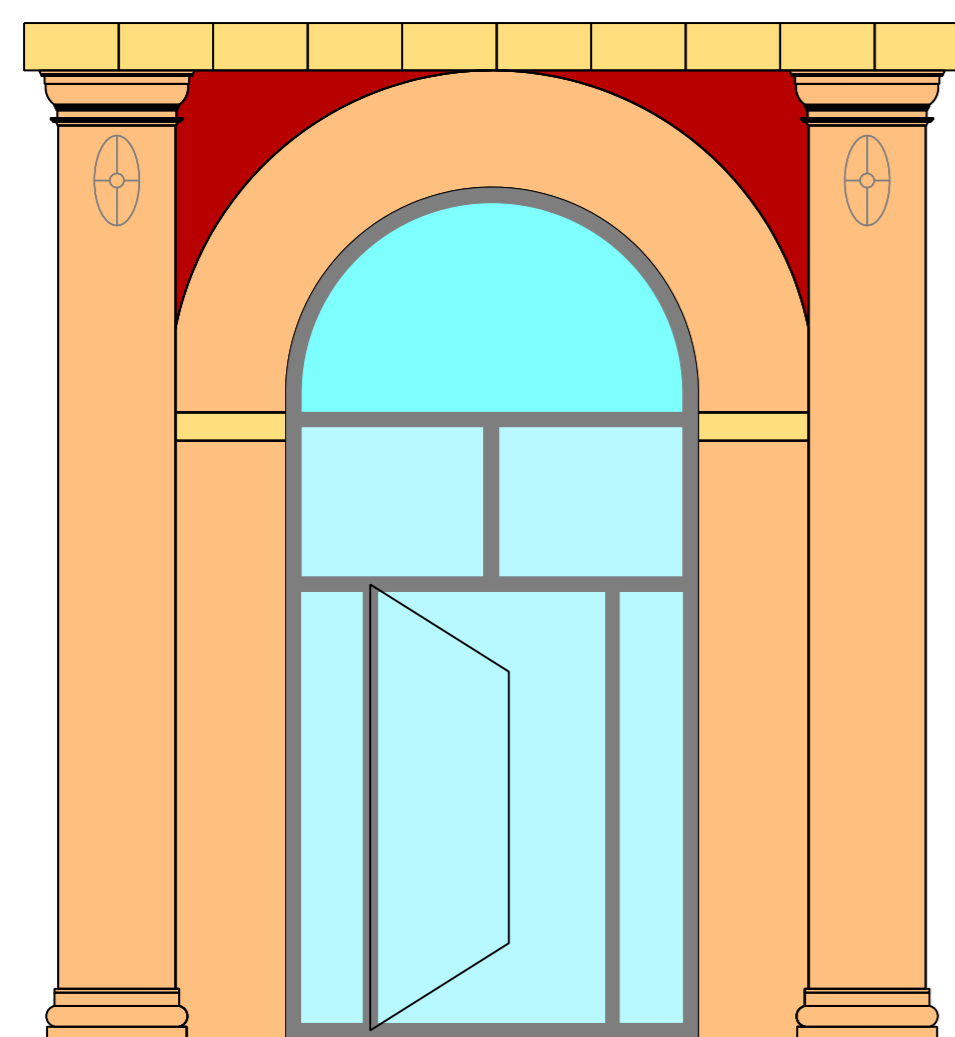

PORTA VETRATA CHIOSTRO INTERNO
 dimensione parte apribile:
 120x240 cm netti
 Infilso in ferro zincato e verniciato
 (colore a scelta della D.I.)
 Vetro termocustico antiscalfatura
 vetrocamera 6-12-6

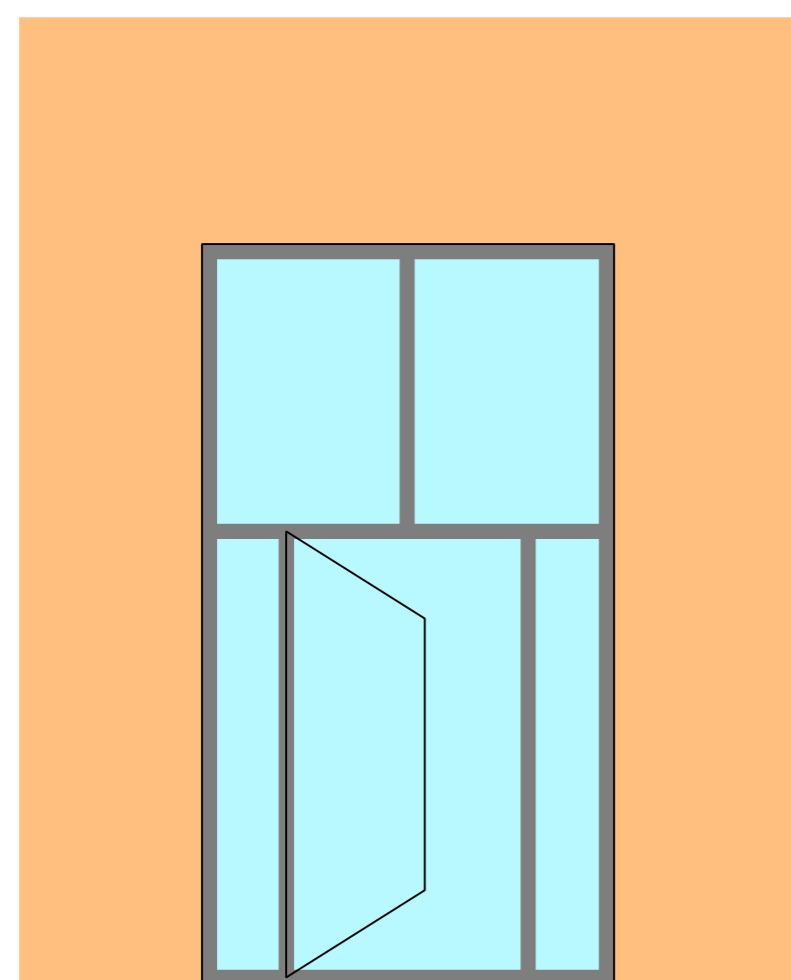

PORTA VETRATA CHIOSTRO INTERNO
 dimensione parte apribile:
 120x240 cm netti
 Infilso in ferro zincato e verniciato
 (colore a scelta della D.I.)
 Vetro termocustico antiscalfatura
 vetrocamera 6-12-6

PARTICOLARE SCALE INTERNE

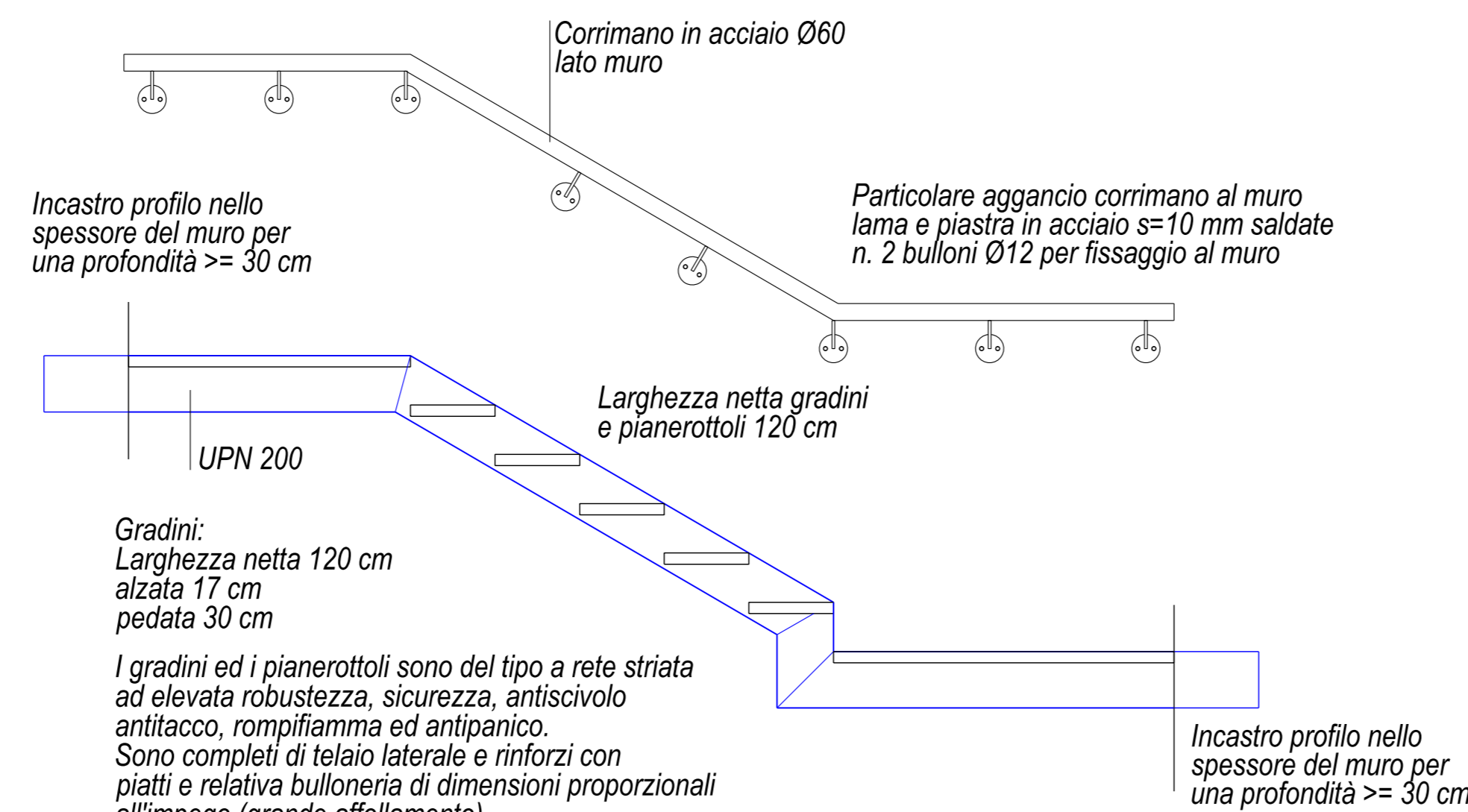

BALAUSTRATA LATO INTERNO (Modulo tipo lung. 100 cm)
 bullonata tramite il piatto inferiore alla struttura della scala
 Altezza 110 cm al corrimano
 Resistente al Carico orizzontale di 300 Kg/m

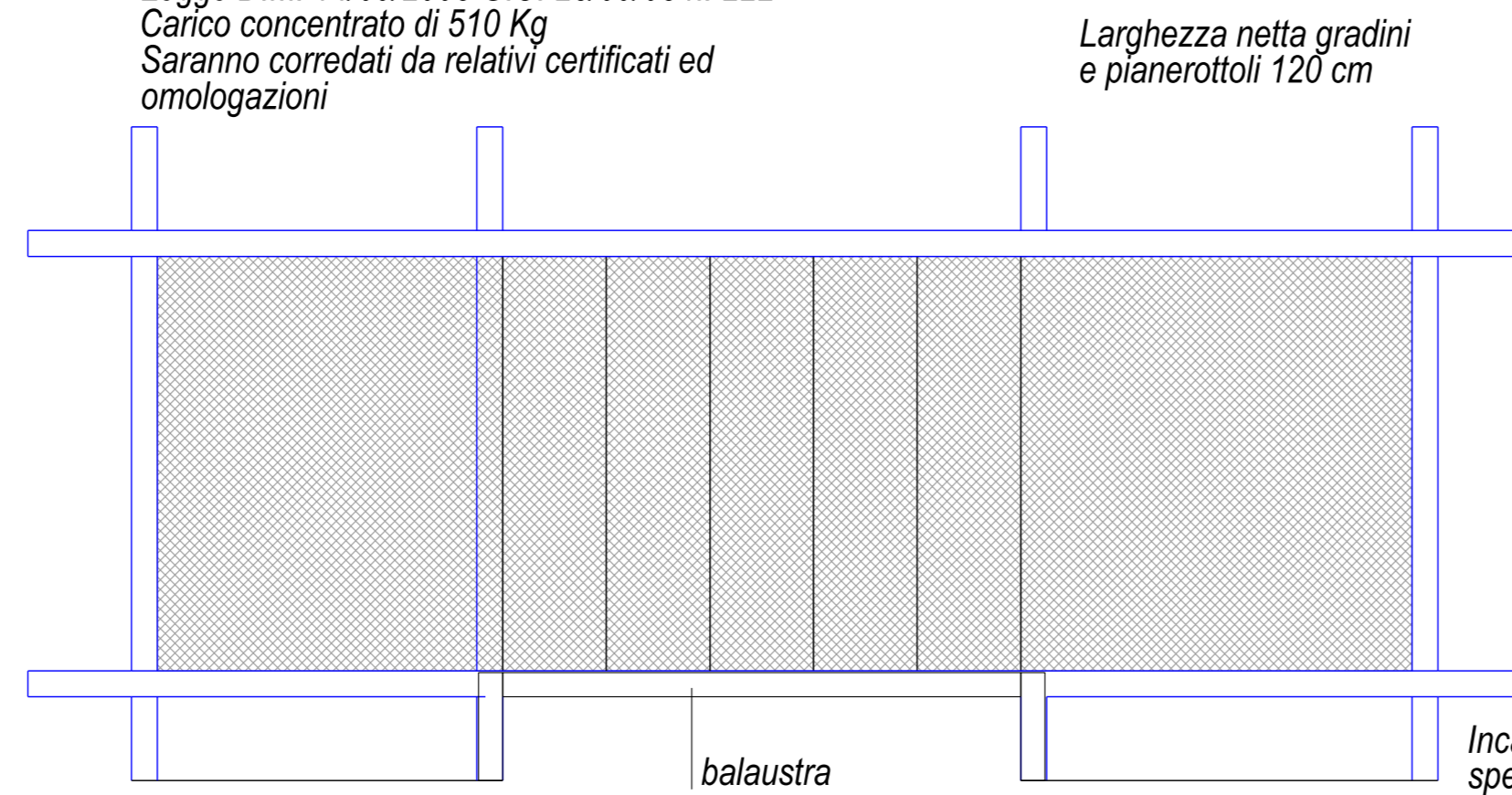

Struttura in Acciaio Fe360 zincato e verniciato
 Finitura scala con vernice ferromicaea a grana fine colore grigio canna di fucile

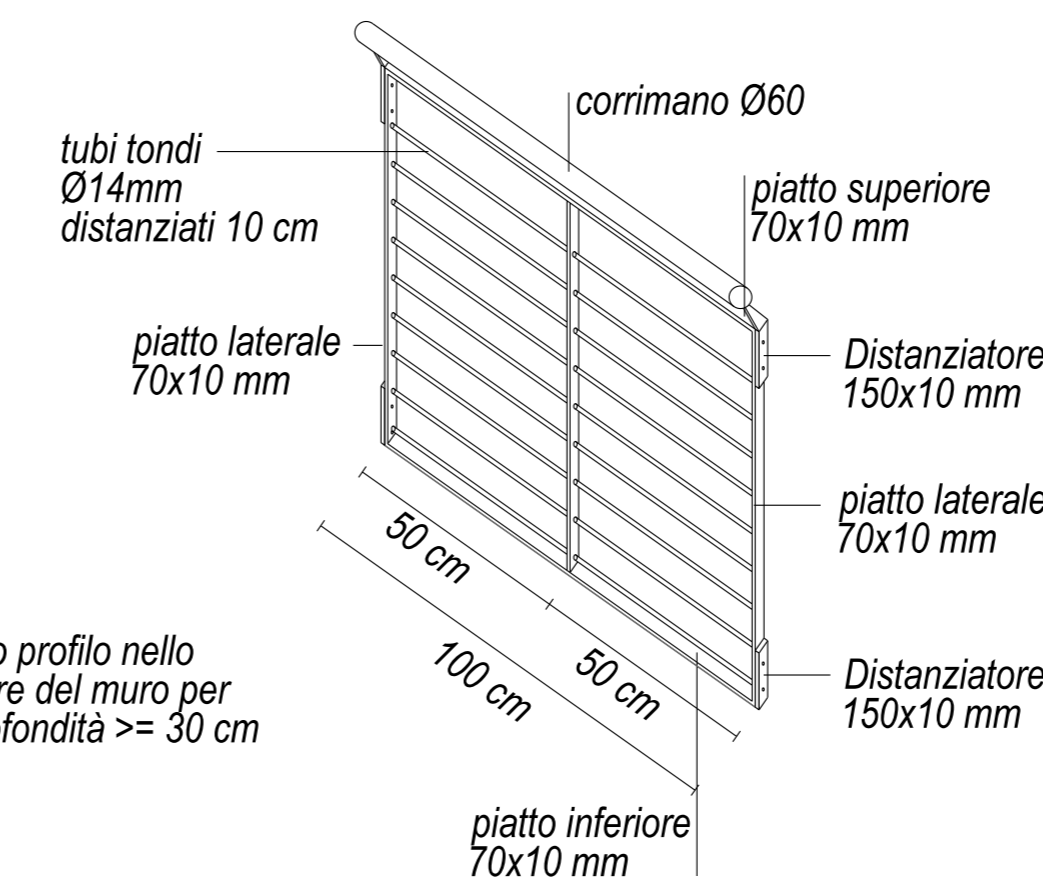



PROVINCIA DI PESARO E URBINO

PROVINCIA DI PESARO E URBINO
 AREA 3 Mobilità - Infrastrutture - Edilizia - Patrimonio - Protezione Civile
 Servizio 3.3 - Edilizia Pubblica - Manutenzione - Patrimonio

COMPLESSO IMMOBILIARE "EX CARCERE MINORILE" GIA' CONVENTO DI S. MARIA DEGLI ANGELI DI PESARO

LAVORI DI RESTAURO PER L'UTILIZZO COME SEDE DEL CENTRO PROVINCIALE PER L'IMPIEGO E LA FORMAZIONE PROFESSIONALE DI PESARO SITO IN VIA LUCA DELLA ROBBIA N.4 - PESARO

Conforme al parere della Soprintendenza per i Beni Architettonici delle Marche prot. n. 12952 del 25/09/2006

PROGETTO ESECUTIVO

DETTAGLI ARCHITETTONICI

Il Responsabile del procedimento : Dott. Arch. Daniele GALLERINI		N. Elab. 2.02.15
PROGETTAZIONE ARCHITETTONICA : Dott. Arch. Giuseppe ROMBINI Dott. Ing. Luigi MASSARINI		Data Agosto 2007
PROGETTISTI ESTERNI : Dott. Ing. Luigi FARINA		Revisione 0
COLLABORATORI : Geom. Daniele BREGAMOTTI Geom. Marco TEBALDI Marco FERRETTI		Scala VARIE
COLLABORATORI ESTERNI : Dott. Ing. Stefano GRAMOLINI Per. Ind. Pierfranco TONELLI Dott. Ing. Andrea PACCAPELO		Visti e approvazioni