

SEZIONE D-D

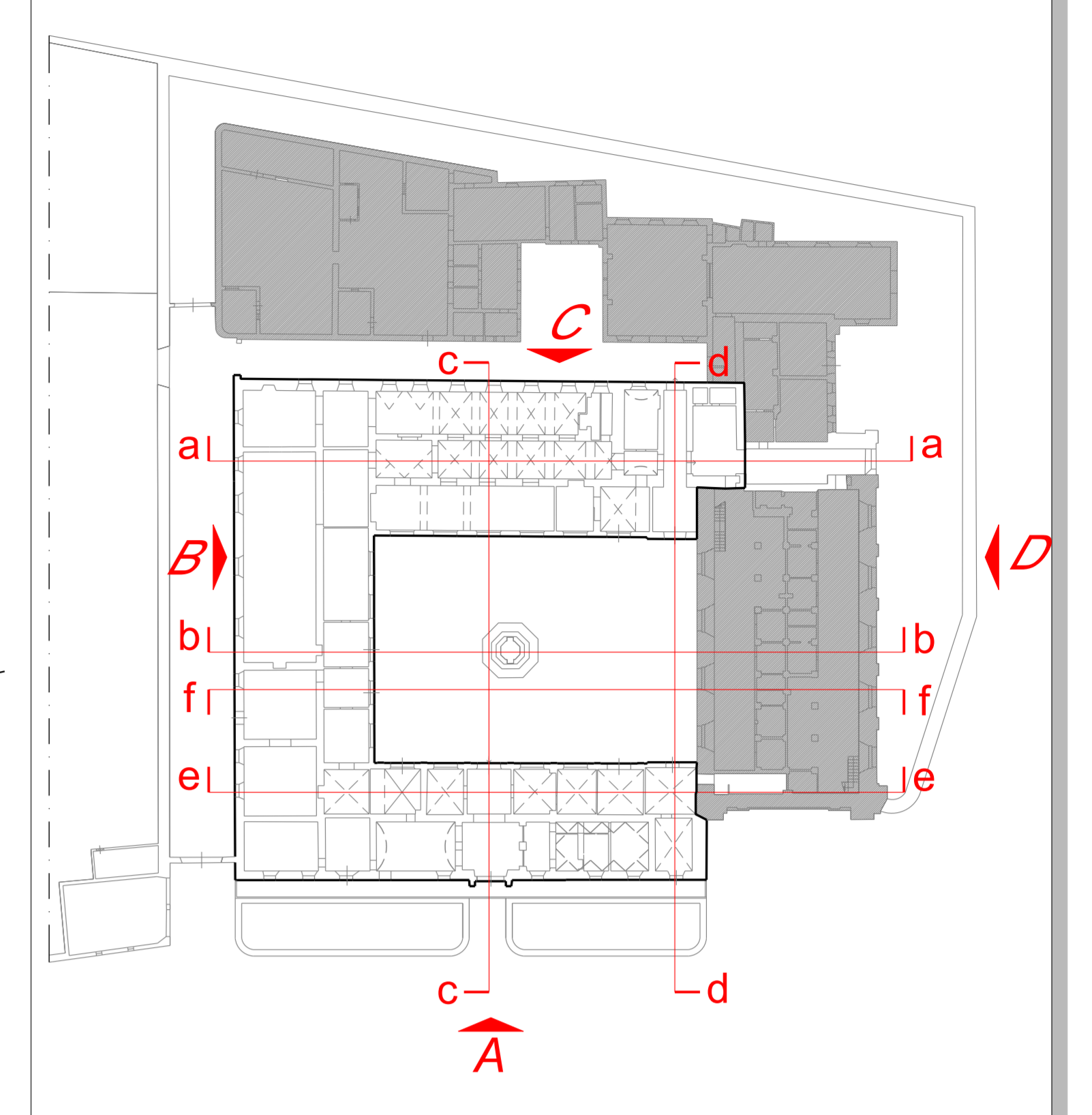

LEGENDA

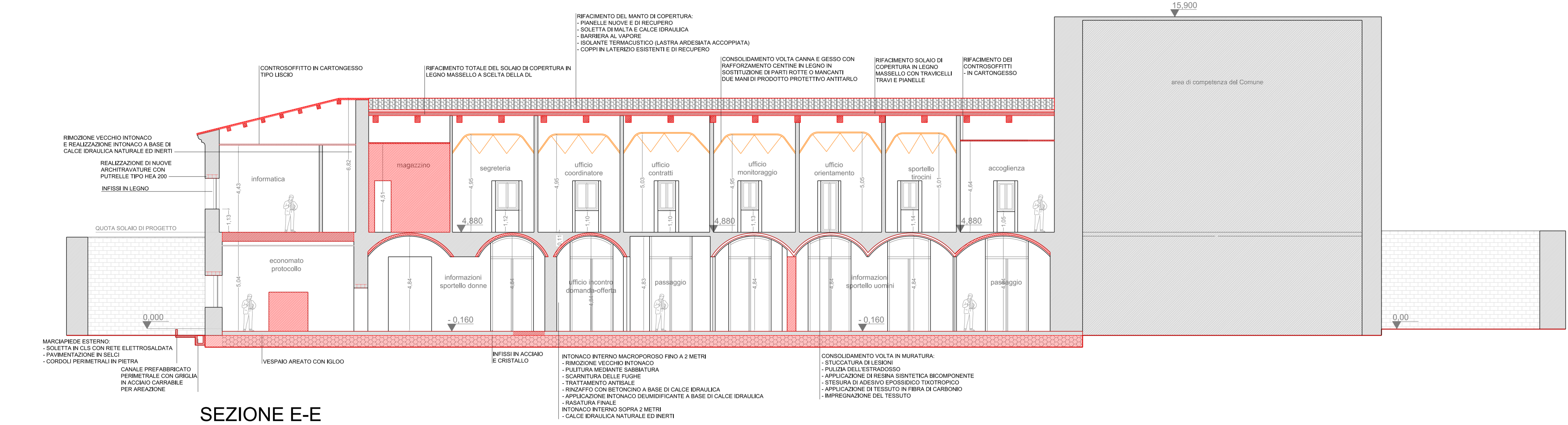
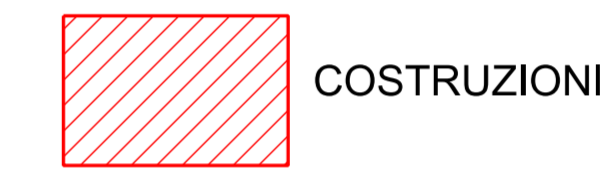

SEZIONE E-E

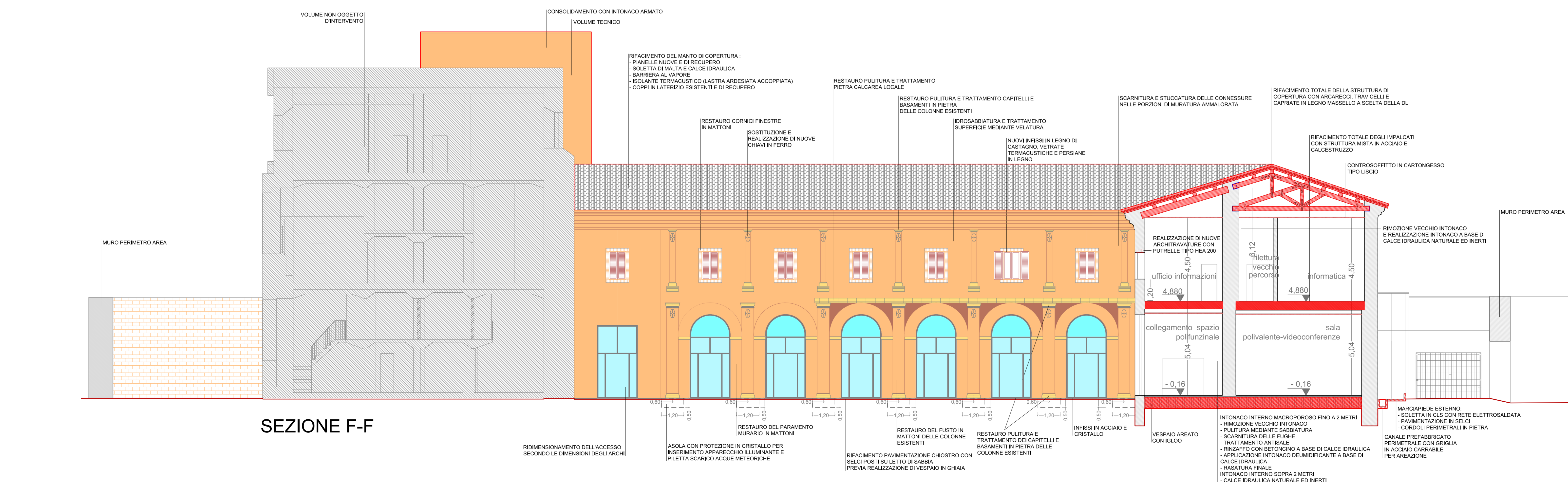

SEZIONE F-F

PROVINCIA DI PESARO E URBINO
 PROVINCIA DI PESARO E URBINO
 AREA 3 Mobilità - Infrastrutture - Edilizia - Patrimonio - Protezione Civile
 Servizio 3.3 - Edilizia Pubblica - Manutenzione - Patrimonio

COMPLESSO IMMOBILIARE "EX CARCERE MINORILE" GIA' CONVENTO DI S. MARIA DEGLI ANGELI DI PESARO
LAVORI DI RESTAURO PER L'UTILIZZO COME SEDE DEL CENTRO PROVINCIALE PER L'IMPIEGO E LA FORMAZIONE PROFESSIONALE DI PESARO SITO IN VIA LUCA DELLA ROBBIA N.4 - PESARO
 Conforme al parere della Soprintendenza per i Beni Architettonici delle Marche prot. n. 12952 del 25/09/2006

PROGETTO ESECUTIVO

PROGETTO
 Sezioni "D-D" "E-E" "F-F"
 COSTRUZIONI

Il Responsabile del procedimento : Dot. Arch. Daniele GALLERINI		N. Stan. 2.02.14
PROGETTAZIONE ARCHITETTONICA: Dot. Arch. Giuseppe ROMBINI Dot. Ing. Luigi MASSARINI		Data Agosto 2007
COLLABORATORI: Geom. Daniele BREGAMOTTI Geom. Marco TEBALDI Marco FERRETTI		Revisione 0
COLLABORATORI ESTERNI: Dot. Ing. Stefano GRAMOLINI Per. Ing. Pierluigi TONELLI Dot. Ing. Andrea PACCAPELLO		Scala 1 : 100
Visti e approvazioni		