

PROSPETTO "B"

NUOVA USCITA DI SICUREZZA CON MANIGLIONE ANTIPANICO, INFISSO IN LEGNO - VETRATE TERMOSTUCCICHE ISOLANTI
 NUOVA USCITA DI SICUREZZA CON MANIGLIONE ANTIPANICO, INFISSO IN LEGNO - VETRATE TERMOSTUCCICHE ISOLANTI
 NUOVA PORTAFINESTRA CON INFISSO IN LEGNO - VETRATE TERMOSTUCCICHE ISOLANTI
 MARCIAPIEDI ESTERNO - SOLETTA IN CLS CON RETE ELETTROSALDATA - PAVIMENTAZIONE IN SELCI - CORDOLI PERMETRAJI IN PIETRA

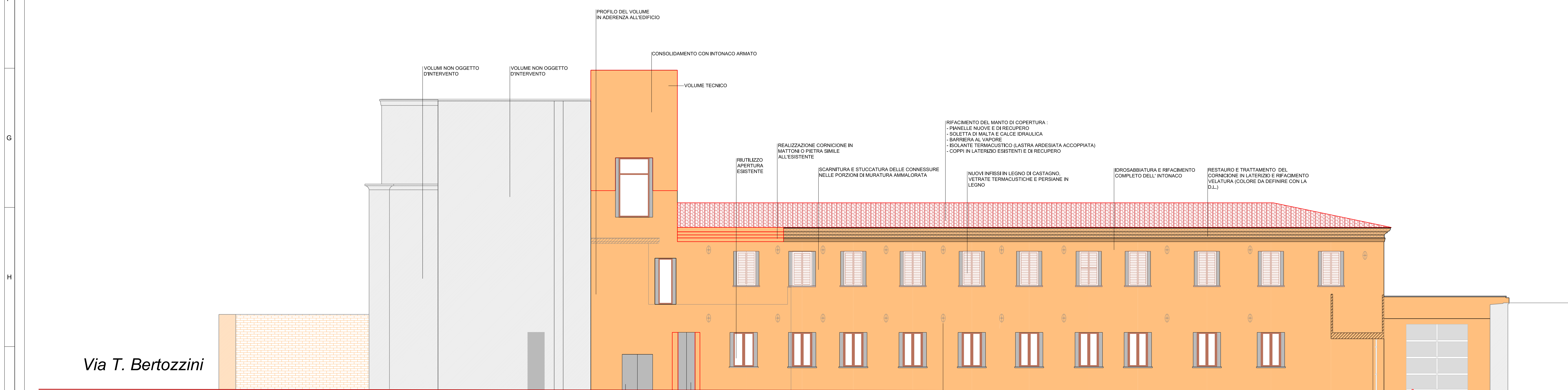

PROSPETTO "C"

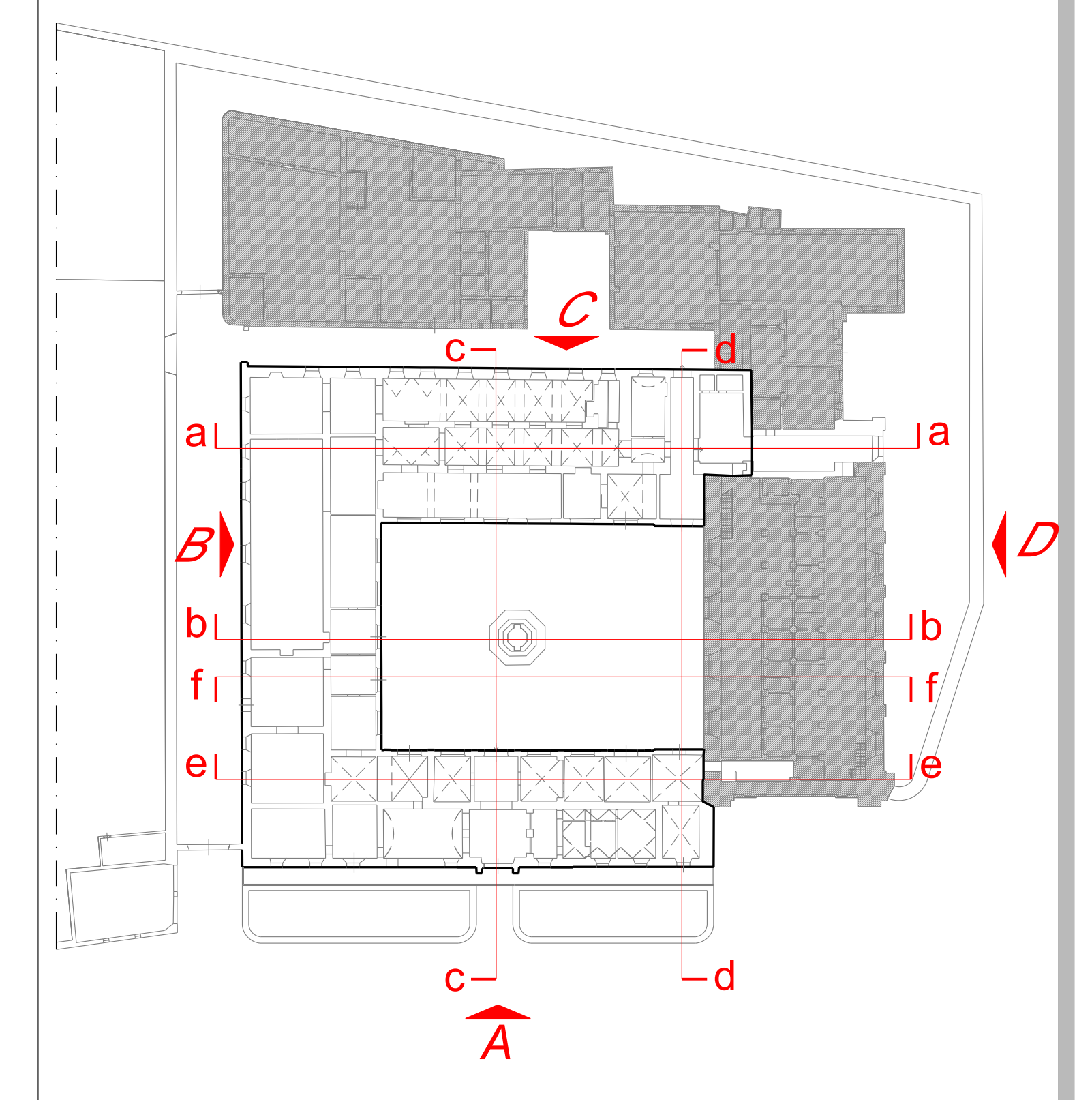

LEGENDA

COSTRUZIONI

COMPLESSO IMMOBILIARE "EX CARCERE MINORILE"
 GIA' CONVENTO DI S. MARIA DEGLI ANGELI DI PESARO
 LAVORI DI RESTAURO PER L'UTILIZZO COME SEDE
 DEL CENTRO PROVINCIALE PER L'IMPIEGO
 E LA FORMAZIONE PROFESSIONALE DI PESARO
 SITO IN VIA LUCA DELLA ROBBIA N.4 - PESARO
 Conforme al parere della Soprintendenza per i Beni Architettonici delle Marche prot. n. 12952 del 25/09/2005

PROGETTO ESECUTIVO

PROGETTO
 Prospetto "B" e Prospetto "C"
 COSTRUZIONI

Il Responsabile del procedimento : Dott. Arch. Daniele GALLERINI		N. Dis. 2.02.12
PROGETTAZIONE ARCHITETTONICA: Dott. Arch. Giuseppe ROMBINI Dott. Ing. Luigi MASSARINI	PROGETTISTI ESTERNE: Dott. Ing. Luigi FARINA	Dis. Agosto 2007
COLLABORATORI: Geom. Daniele BREGAMONTI Geom. Marco TEBALDI Marco FERRETTI	COLLABORATORI ESTERNE: Dott. Ing. Stefano GRAMOLINI Per. Ing. Pierluigi TONELLI Dott. Ing. Andrea FACCAPELLO	Revisione 0 Scala 1 : 100

Visi e approvazioni