

PROSPETTO "B"

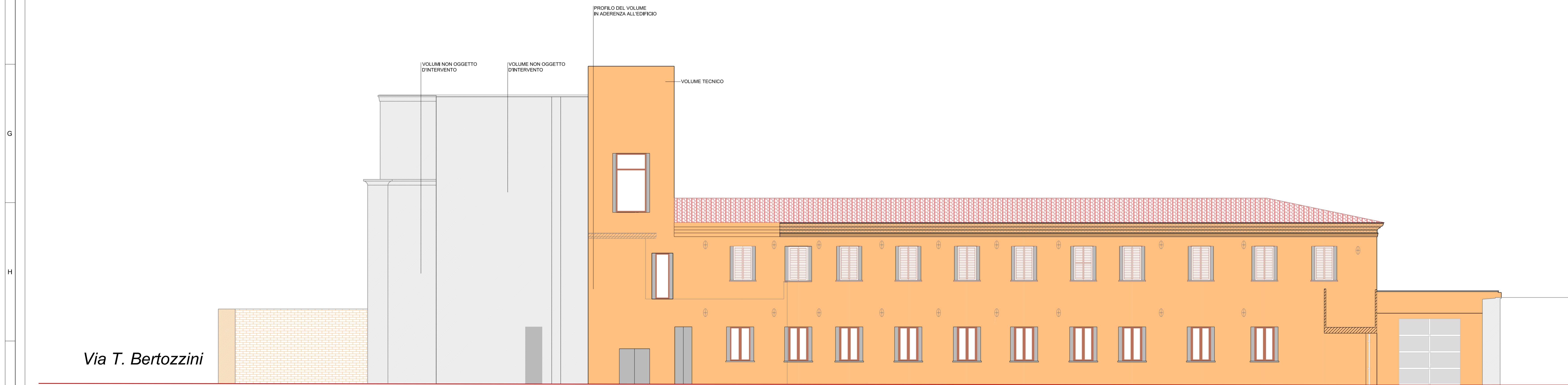

PROSPETTO "C"

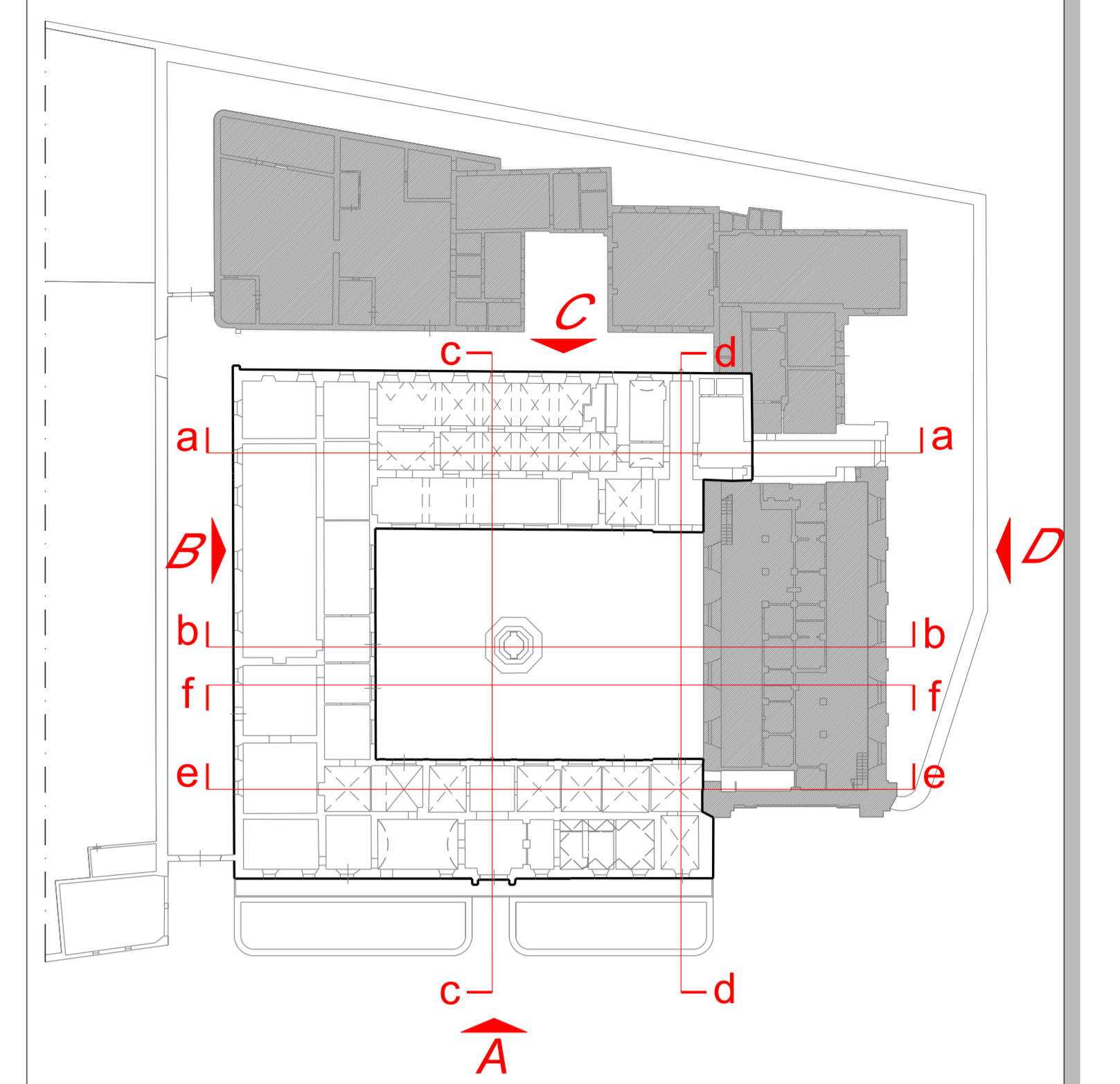

PROVINCIA DI PESARO E URBINO

PROVINCIA DI PESARO E URBINO  
 AREA 3 Mobilità - Infrastrutture - Edilizia - Patrimonio - Protezione Civile  
 Servizio 3.3 - Edilizia Pubblica - Manutenzione - Patrimonio

COMPLESSO IMMOBILIARE "EX CARCERE MINORILE"  
 GIA' CONVENTO DI S. MARIA DEGLI ANGELI DI PESARO

LAVORI DI RESTAURO PER L'UTILIZZO COME SEDE  
 DEL CENTRO PROVINCIALE PER L'IMPIEGO  
 E LA FORMAZIONE PROFESSIONALE DI PESARO  
 SITO IN VIA LUCA DELLA ROBBIA N.4 - PESARO

Conforme al parere della Soprintendenza per i Beni Architettonici della Marche prot. n. 12952 del 25/09/2006

PROGETTO ESECUTIVO

PROGETTO  
 Prospetto "B" e Prospetto "C"

Il Responsabile del procedimento : Dott. Arch. Daniele GALLERINI		N. Elab. <b>2.02.08</b>
PROGETTAZIONE ARCHITETTONICA: Dott. Arch. Giuseppe ROMBINI Dott. Ing. Luigi MASSARINI	PROGETTISTI ESTERNI: Dott. Ing. Luigi FARRIA	Data: <b>Agosto 2007</b>
COLLABORATORI: Geom. Daniele BREGAMOTTI Geom. Marco TEBALDI Marco FERRETTI	COLLABORATORI ESTERNI: Dott. Ing. Stefano GRAMOLINI Per. Ind. Pierluigi TONELLI Dott. Ing. Andrea PACCAPELLO	Revisione: <b>0</b>
Visti e approvazioni		Scala: <b>1 : 100</b>