

PROSPETTO "A" (Via Luca Della Robbia)

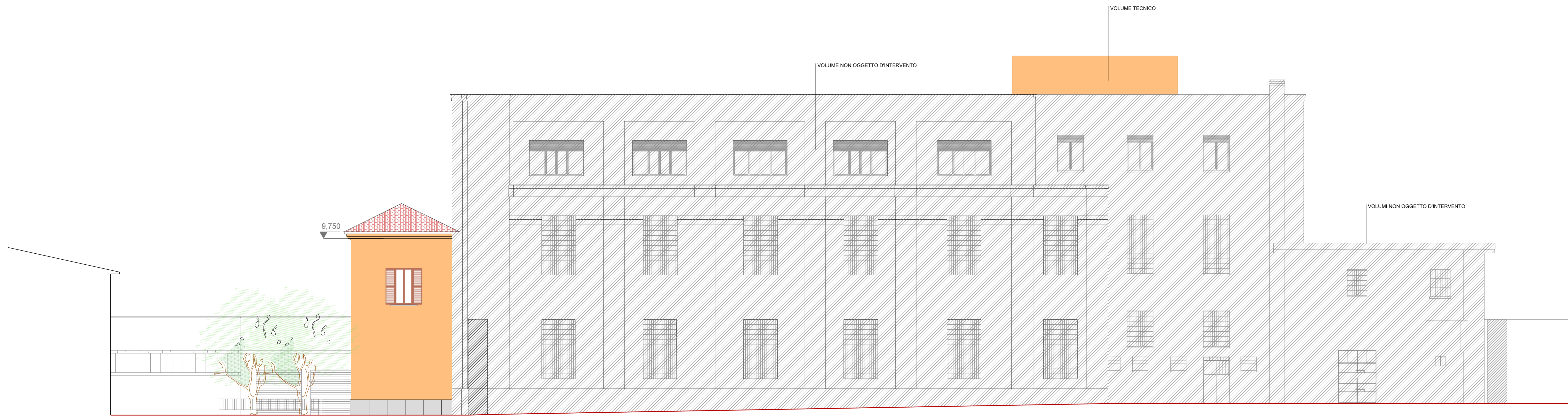

PROSPETTO "D" (Via Bertozzini)

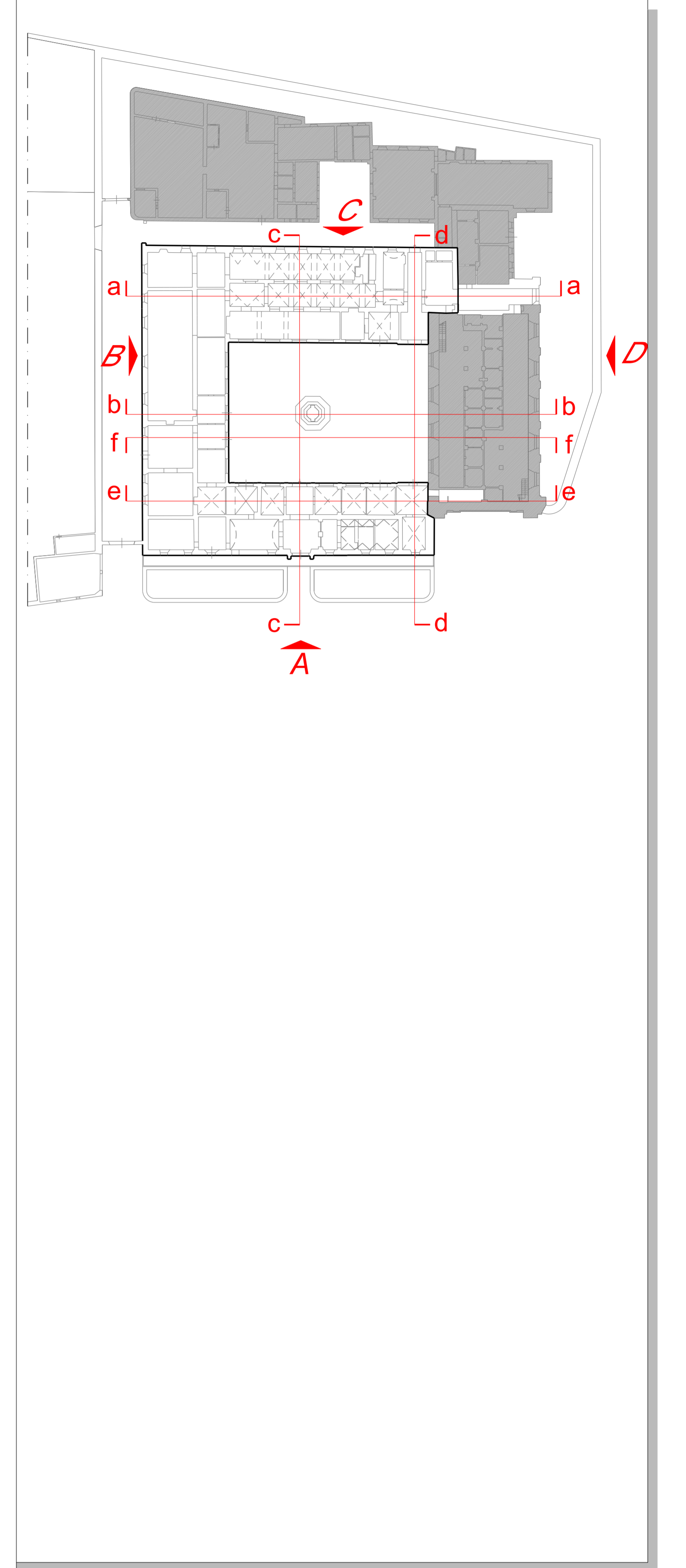

PROVINCIA DI PESARO E URBINO

PROVINCIA DI PESARO E URBINO
 AREA 3 Mobilità - Infrastrutture - Edilizia - Patrimonio - Protezione Civile
 Servizio 3.3 - Edilizia Pubblica - Manutenzione - Patrimonio

COMPLESSO IMMOBILIARE "EX CARCERE MINORILE"
 GIA' CONVENTO DI S. MARIA DEGLI ANGELI DI PESARO

LAVORI DI RESTAURO PER L'UTILIZZO COME SEDE
 DEL CENTRO PROVINCIALE PER L'IMPIEGO
 E LA FORMAZIONE PROFESSIONALE DI PESARO
 SITO IN VIA LUCA DELLA ROBBIA N.4 - PESARO

Conforme al parere della Soprintendenza per i Beni Architettonici delle Marche prot. n. 12952 del 25/09/2006

PROGETTO ESECUTIVO

PROGETTO
 Prospetto "A" (Via Luca Della Robbia) e Prospetto "D" (Via Bertozzini)

Il Responsabile del procedimento : Dott. Arch. Daniele GALLERINI		N. Elab. 2.02.07
PROGETTAZIONE ARCHITETTONICA: Dott. Arch. Giuseppe ROMBINI Dott. Ing. Luigi MASSARINI	PROGETTISTI ESTERNI: Dott. Ing. Luigi FARRIA	Data Agosto 2007
COLLABORATORI: Geom. Daniele BREGAMOTTI Geom. Marco TEBALDI Marco FERRETTI	COLLABORATORI ESTERNI: Dott. Ing. Stefano GRAMOLINI Per. Ing. Pierluigi TONELLI Dott. Ing. Andrea PACCAPELLO	Revisione 0
Visti e approvazioni		Scala 1 : 100