

SEZIONE A-A

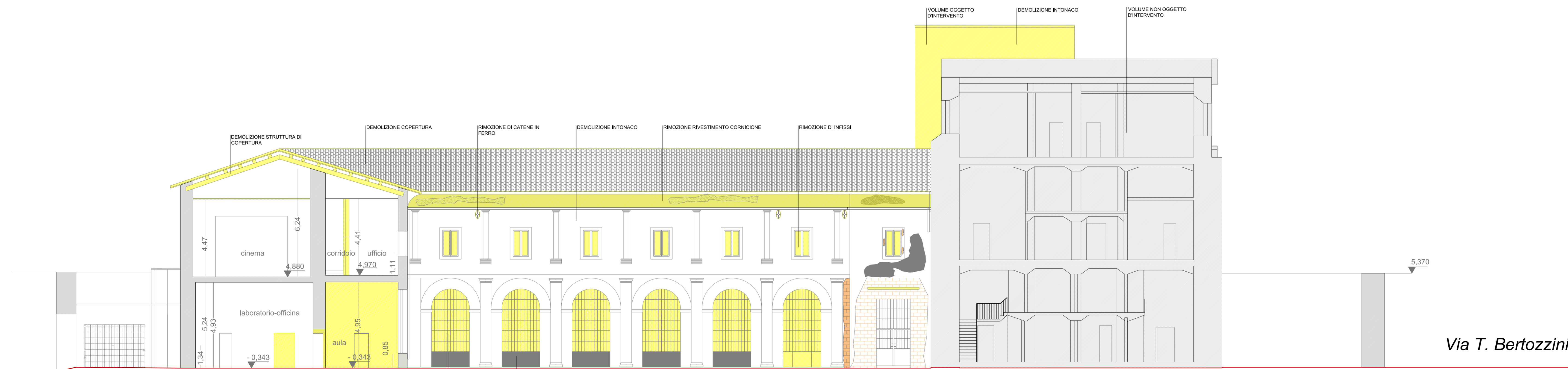

SEZIONE B-B

Via T. Bertozzini

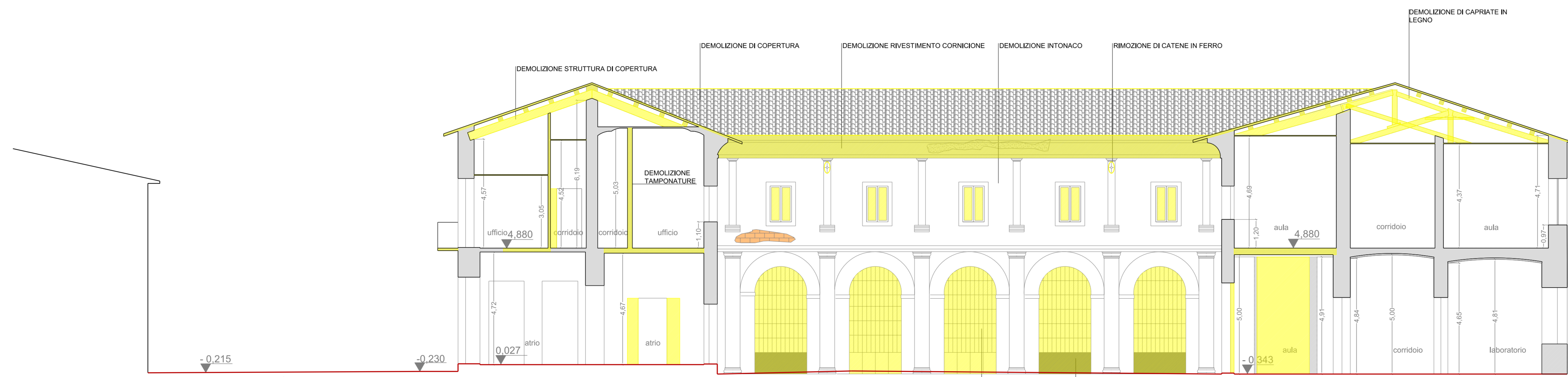

SEZIONE C-C

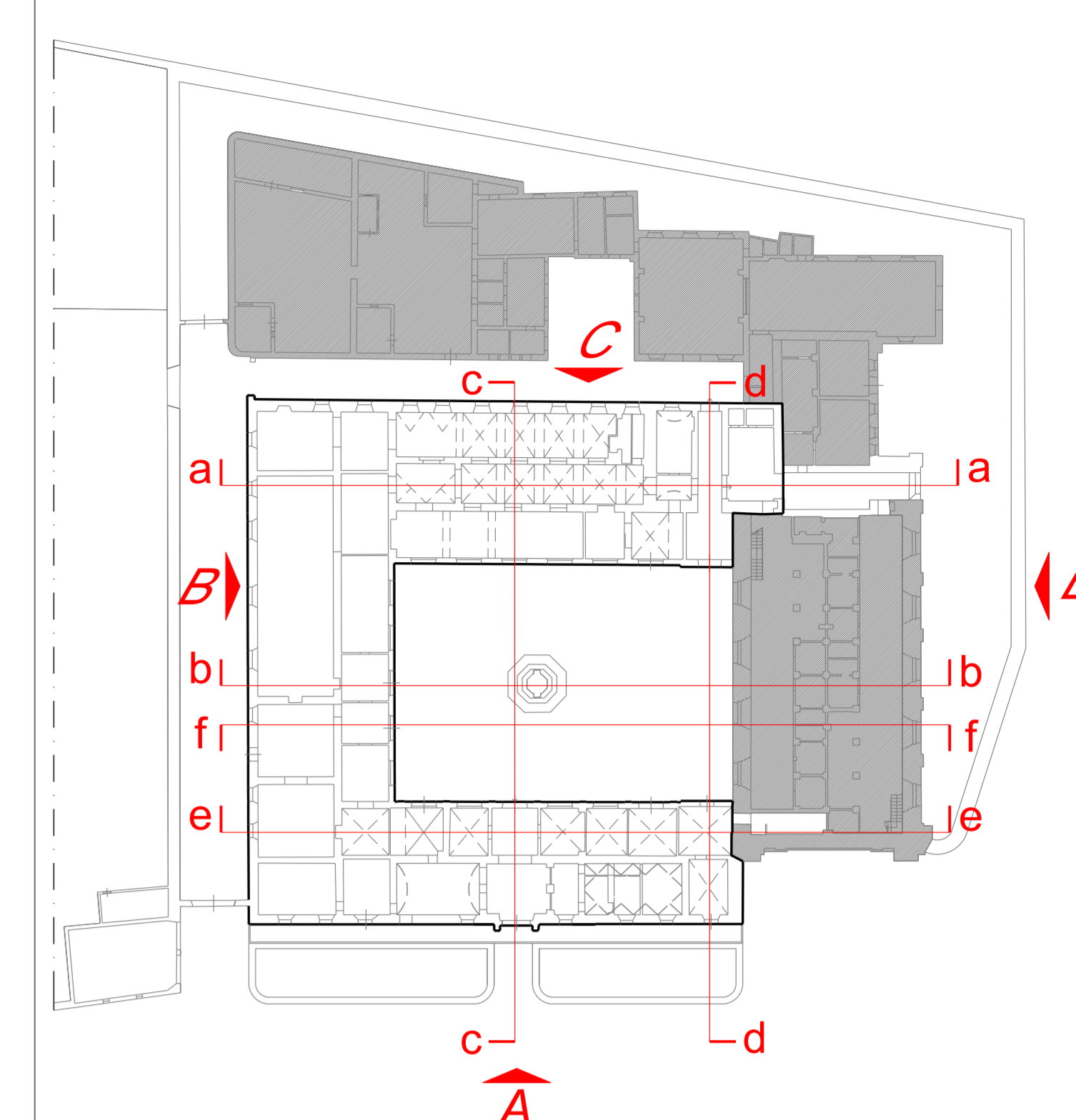

LEGENDA



PROVINCIA DI PESARO E URBINO

PROVINCIA DI PESARO E URBINO
 AREA 3 Mobilità - Infrastrutture - Edilizia - Patrimonio - Protezione Civile
 Servizio 3.3 - Edilizia Pubblica - Manutenzione - Patrimonio

COMPLESSO IMMOBILIARE "EX CARCERE MINORILE"
 GIA' CONVENTO DI S. MARIA DEGLI ANGELI DI PESARO
 LAVORI DI RESTAURO PER L'UTILIZZO COME SEDE
 DEL CENTRO PROVINCIALE PER L'IMPIEGO
 E LA FORMAZIONE PROFESSIONALE DI PESARO
 SITO IN VIA LUCA DELLA ROBBIOLA N.4 - PESARO

Conforme al parere della Soprintendenza per i Beni Architettonici della Marche prot. n. 12952 del 25/09/2006

PROGETTO ESECUTIVO

RILIEVO
 Sezioni "A-A" "B-B" "C-C"
 DEMOLIZIONI

Il Responsabile del procedimento : Dott. Arch. Daniele GALLERINI

N° Elen.
 2.01.15

PROGETTAZIONE ARCHITETTONICA:

Dott. Arch. Giuseppe ROMBINI
 Dott. Ing. Luigi MASSARINI

PROGETTISTI ESTERNI:

Dott. Ing. Luigi FARRINA

Data
 Agosto 2007

COLLABORATORI:

Geom. Daniele BRIGAMONTI
 Geom. Marco TEBALDI
 Marco FERRETTI

COLLABORATORI ESTERNI:

Dott. Ing. Stefano GRAMOLINI
 Per. Ing. Pierluigi TONELLI
 Dott. Ing. Andrea PACCAPELLO

Revisione
 0

Scala
 1 : 100

Visi e approvazioni