

SEZIONE D-D

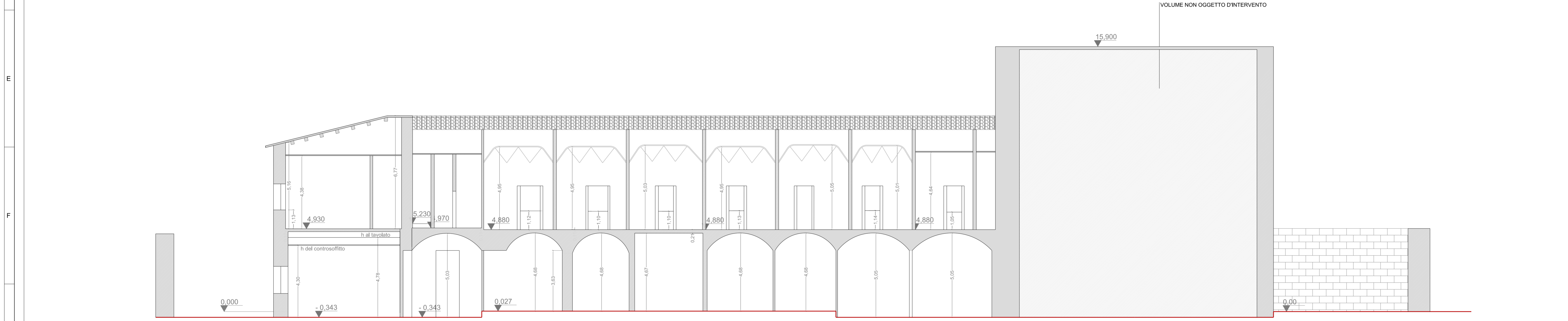

SEZIONE E-E

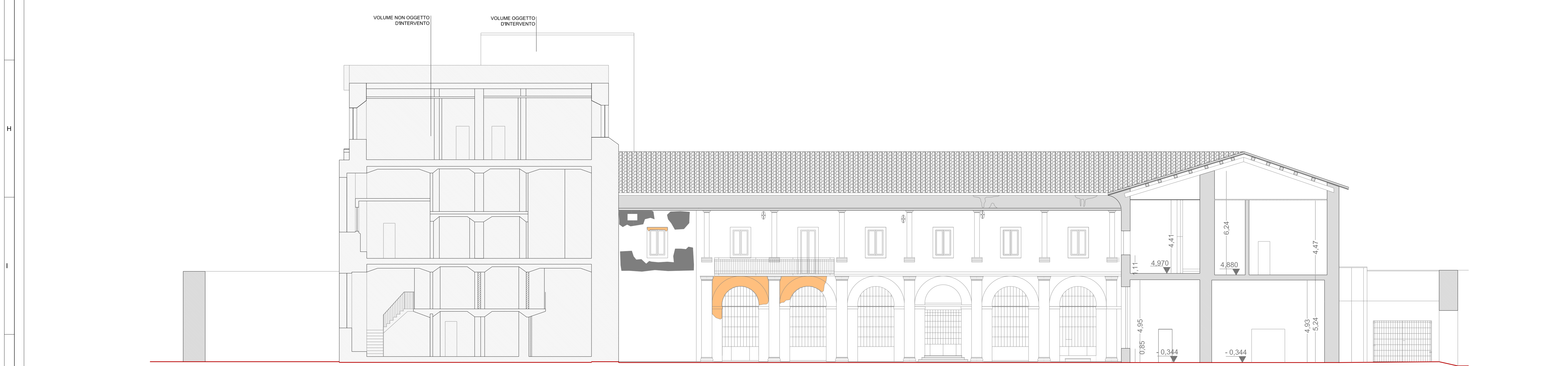

SEZIONE F-F

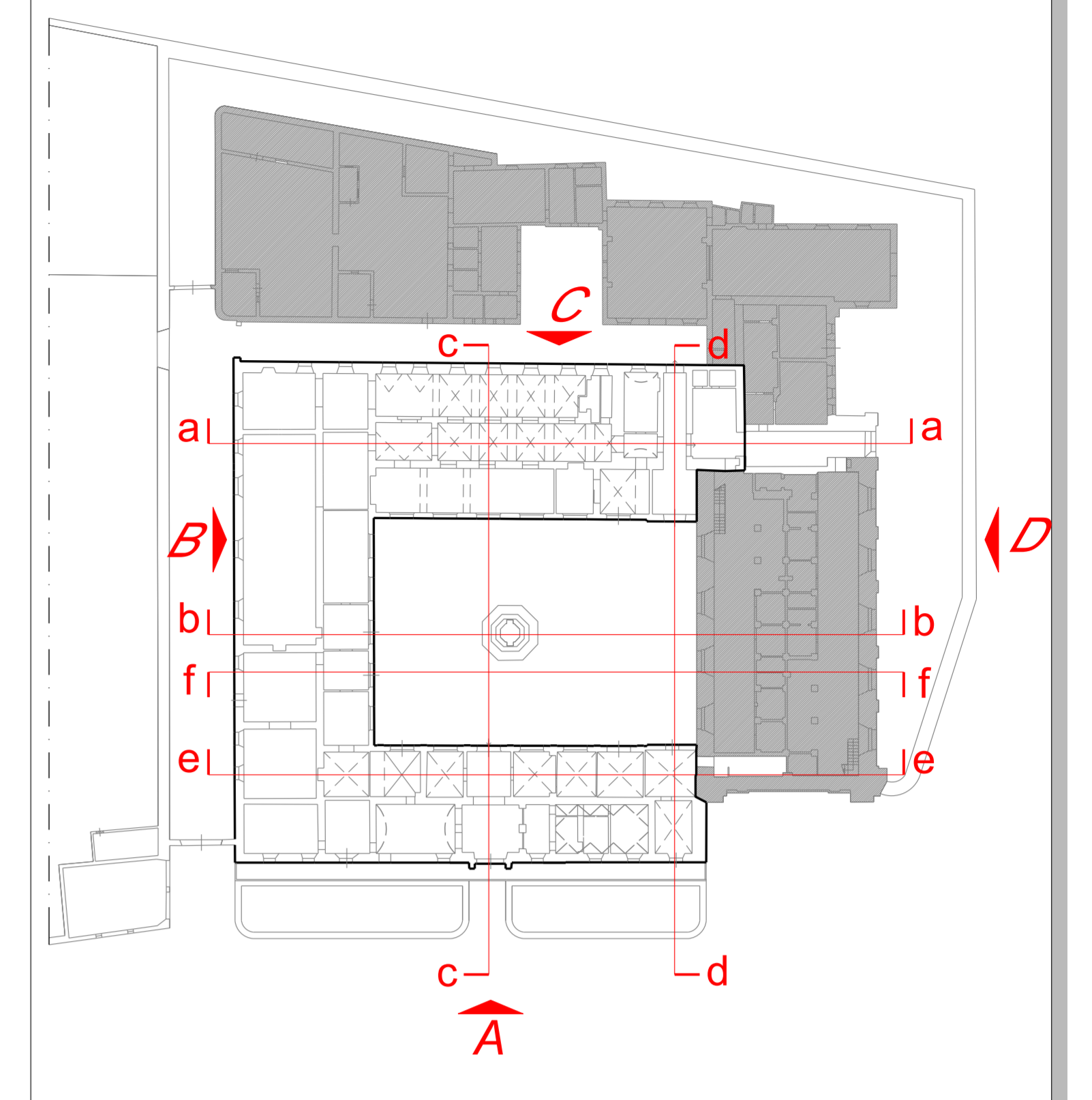

LEGENDA

- UMIDITA'
- LESIONE SUPERFICIALE
- INTONACO A BASE CEMENTIZIA
- PARAMENTO IN LATERIZIO
- CEMENTO
- CHIAVE IN FERRO
- TERMINALE CHIAVE IN FERRO
- INTONACO DANNEGGIATO
- TUBI IN FERRO
- DISCENDENTE
- FERRO ARCHITRAVE IN C.A.

PROVINCIA DI PESARO E URBINO
 PROVINCIA DI PESARO E URBINO
 AREA 3 Mobilità - Infrastrutture - Edilizia - Patrimonio - Protezione Civile
 Servizio 3.3 - Edilizia Pubblica - Manutenzione - Patrimonio

COMPLESSO IMMOBILIARE "EX CARCERE MINORILE" GIA' CONVENTO DI S. MARIA DEGLI ANGELI DI PESARO
 LAVORI DI RESTAURO PER L'UTILIZZO COME SEDE DEL CENTRO PROVINCIALE PER L'IMPIEGO E LA FORMAZIONE PROFESSIONALE DI PESARO SITO IN VIA LUCA DELLA ROBBIA N.4 - PESARO
 Conforme al parere della Soprintendenza per i Beni Architettonici della Marche prot. n. 12952 del 25/09/2006

PROGETTO ESECUTIVO

RILIEVO CRITICO
 Sezioni "D-D" "E-E" "F-F"

Il Responsabile del procedimento : Dott. Arch. Daniele GALLERINI		N. Ediz. 2.01.12
PROGETTAZIONE ARCHITETTONICA: Dott. Arch. Giuseppe ROMBINI Dott. Ing. Luigi MASSARINI	PROGETTISTI ESTERNI: Dott. Ing. Luigi FARINA	Data: Agosto 2007
COLLABORATORI: Geom. Daniele BRIGAMOTTI Geom. Marco TEBALDI Marco FERRETTI	COLLABORATORI ESTERNI: Dott. Ing. Stefano GRAMOLINI Par. Ing. Pierfranco TONELLI Dott. Ing. Andrea PACCAPELLO	Revisione: 0
Visti e approvazioni		Scala: 1 : 100