

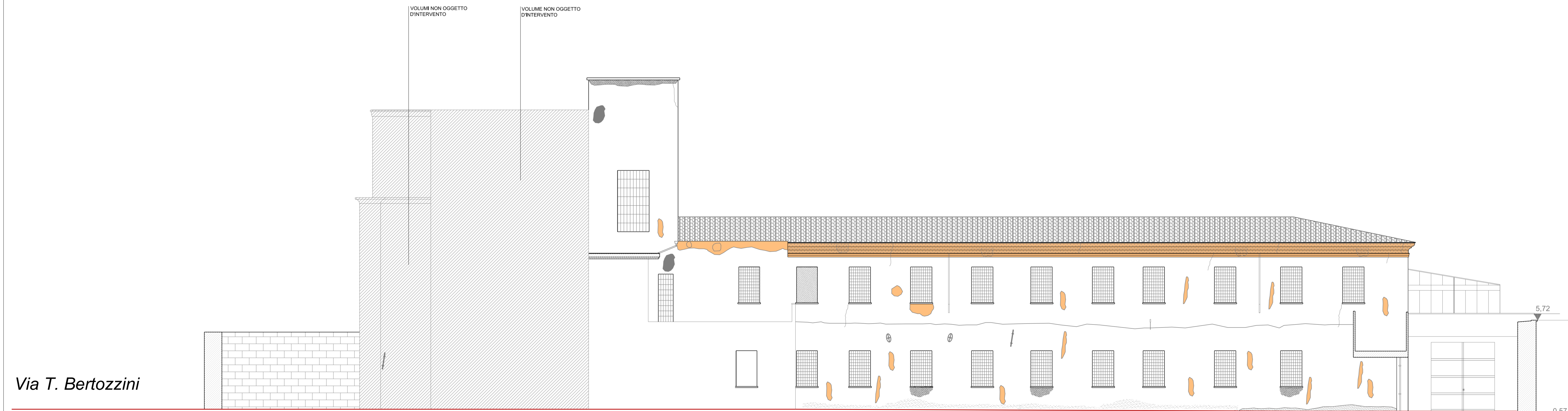

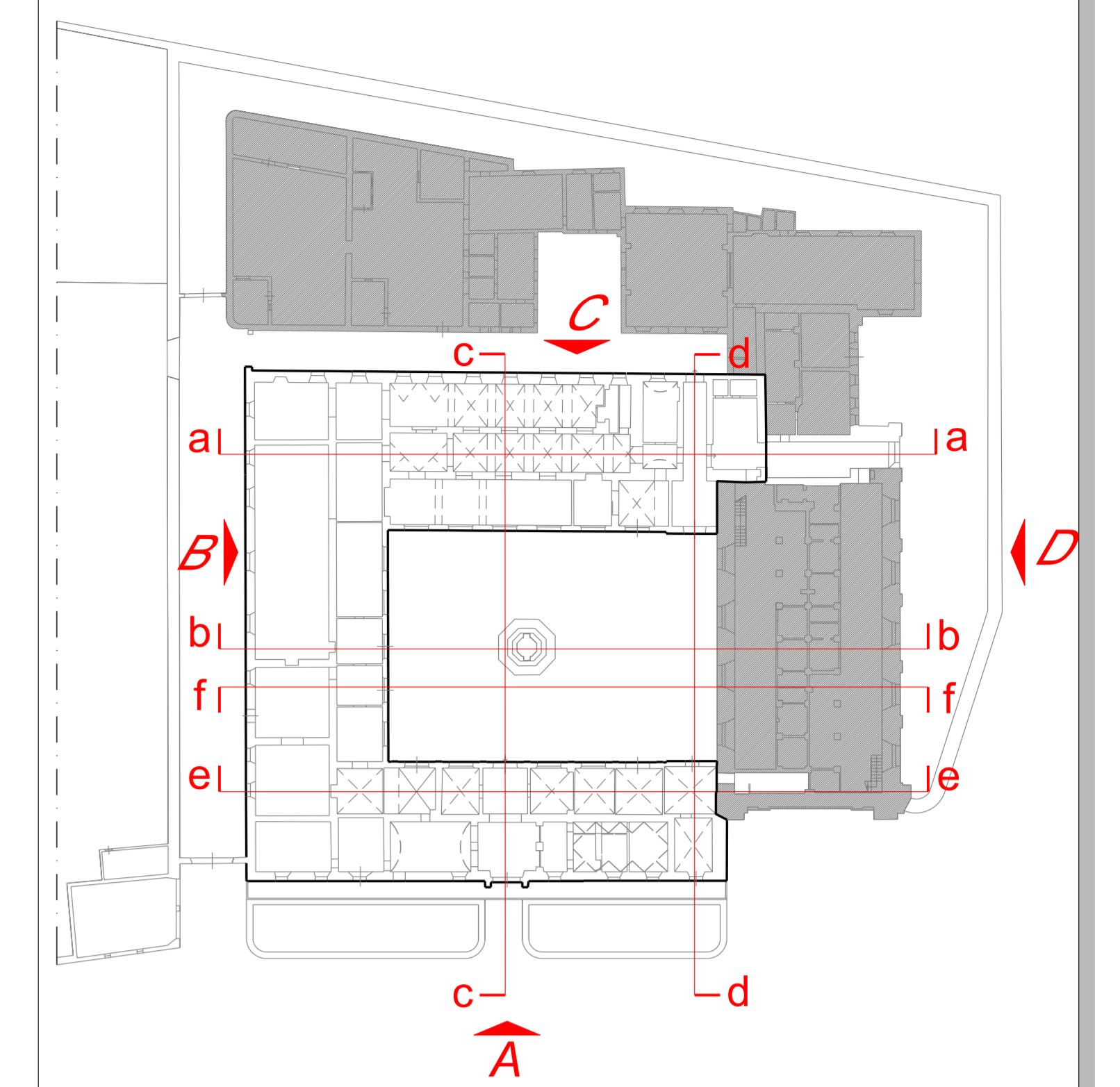

PROSPETTO "B"



PROSPETTO "C"



LEGENDA

-  UMIDITA'
-  LESIONE SUPERFICIALE
-  INTONACO A BASE CEMENTIZIA
-  PARAMENTO IN LATERIZIO
-  CEMENTO
-  CHIAVE IN FERRO
-  TERMINALE CHIAVE IN FERRO
-  INTONACO DANNEGGIATO
-  TUBI IN FERRO
-  DISCENDENTE
-  FERRO ARCHITRAVE IN C.A.

 **PROVINCIA DI PESARO E URBINO**
 PROVINCIA DI PESARO E URBINO
 AREA 3 Mobilità - Infrastrutture - Edilizia - Patrimonio - Protezione Civile
 Servizio 3.3 - Edilizia Pubblica - Manutenzione - Patrimonio

COMPLESSO IMMOBILIARE "EX CARCERE MINORILE" GIA' CONVENTO DI S. MARIA DEGLI ANGELI DI PESARO
LAVORI DI RESTAURO PER L'UTILIZZO COME SEDE DEL CENTRO PROVINCIALE PER L'IMPIEGO E LA FORMAZIONE PROFESSIONALE DI PESARO SITO IN VIA LUCA DELLA ROBBIA N.4 - PESARO
 Conforme al parere della Soprintendenza per i Beni Architettonici delle Marche prot. n. 12952 del 25/09/2006

PROGETTO ESECUTIVO

RILIEVO CRITICO
 Prospetto "B" e Prospetto "C"

Il Responsabile del procedimento : Dott. Arch. Daniele GALLERINI		N. Elab. 2.01.10
PROGETTAZIONE ARCHITETTONICA: Dott. Arch. Giuseppe ROMBINI Dott. Ing. Luigi MASSARINI	PROGETTISTI ESTERNE: Dott. Ing. Luigi FARINA	Data Agosto 2007
COLLABORATORI: Geom. Daniele BREGAMOTTI Geom. Marco TEBALDI Marco FERRETTI	COLLABORATORI ESTERNE: Dott. Ing. Stefano GRAMOLINI Per. Ing. Pierfranco TONELLI Dott. Ing. Andrea PACCAPELLO	Revisione 0
Visti e approvazioni		Scala 1 : 100