

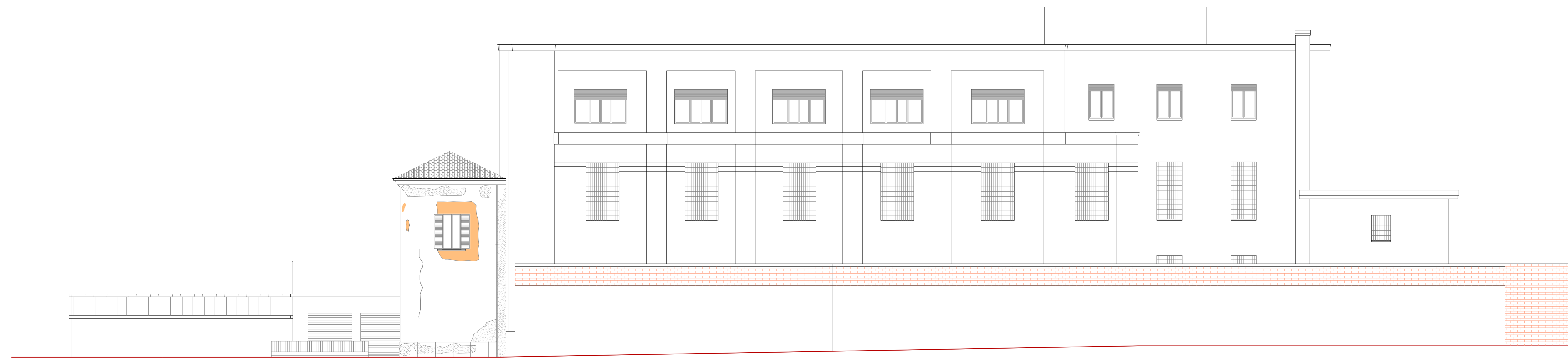

PROSPETTO "A" (Via Luca Della Robbia)

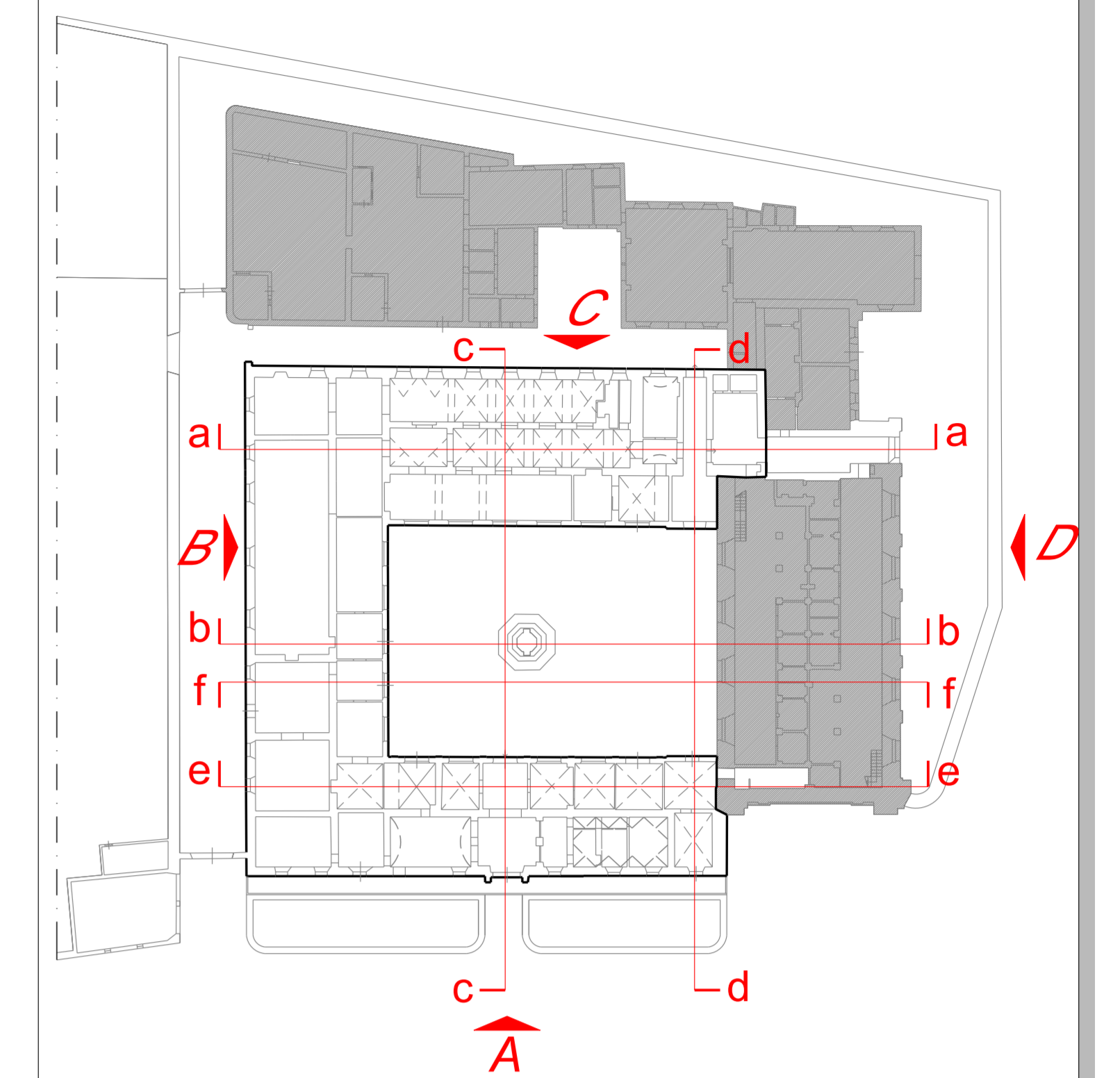

PROSPETTO "D" (Via Bertozzini)



LEGENDA

- | | | | |
|--|----------------------------|--|--------------------------|
| | UMIDITA' | | INTONACO DANNEGGIATO |
| | LESIONE SUPERFICIALE | | TUBI IN FERRO |
| | INTONACO A BASE CEMENTIZIA | | DISCENDENTE |
| | PARAMENTO IN LATERIZIO | | FERRO ARCHITRAVE IN C.A. |
| | CEMENTO | | |
| | CHIAVE IN FERRO | | |
| | TERMINALE CHIAVE IN FERRO | | |



PROVINCIA DI PESARO E URBINO

PROVINCIA DI PESARO E URBINO
 AREA 3 Mobilità - Infrastrutture - Edilizia - Patrimonio - Protezione Civile
 Servizio 3.3 - Edilizia Pubblica - Manutenzione - Patrimonio

COMPLESSO IMMOBILIARE "EX CARCERE MINORILE"
 GIA' CONVENTO DI S. MARIA DEGLI ANGELI DI PESARO

LAVORI DI RESTAURO PER L'UTILIZZO COME SEDE
 DEL CENTRO PROVINCIALE PER L'IMPIEGO
 E LA FORMAZIONE PROFESSIONALE DI PESARO
 SITO IN VIA LUCA DELLA ROBBIA N.4 - PESARO

Conforme al parere della Soprintendenza per i Beni Architettonici delle Marche prot. n. 12952 del 25/09/2006

PROGETTO ESECUTIVO

RILIEVO CRITICO
 Prospetto "A" (Via Luca Della Robbia) e Prospetto "D" (Via Bertozzini)

Il Responsabile del procedimento : Dott. Arch. Daniele GALLERINI		N. Elab. 2.01.09
PROGETTAZIONE ARCHITETTONICA: Dott. Arch. Giuseppe ROMBINI Dott. Ing. Luigi MASSARINI	PROGETTISTI ESTERNE: Dott. Ing. Luigi FARRINA	Data Agosto 2007
COLLABORATORI: Geom. Daniele BREGAMOTTI Geom. Marco TEBALDI Marco FERRETTI	COLLABORATORI ESTERNE: Dott. Ing. Stefano GRAMOLINI Per. Ing. Pierfranco TONELLI Dott. Ing. Andrea PACCAPELLO	Revisione 0
Visti e approvazioni		Scala 1 : 100