

PLANIMETRIA STATO ATTUALE - PIANO TERRA scala 1:200

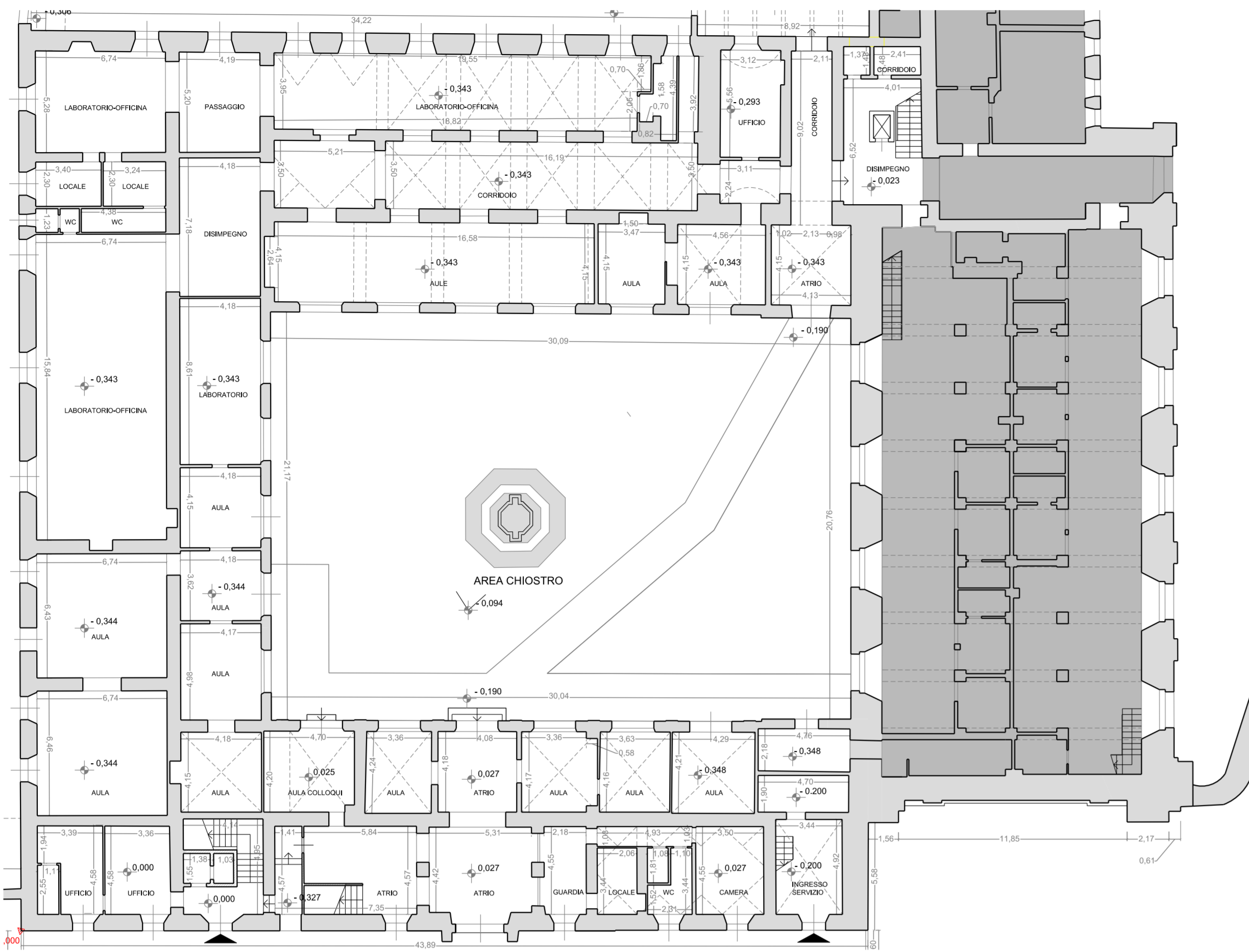

DISEGNI DI G. STEFANI DEL 1790

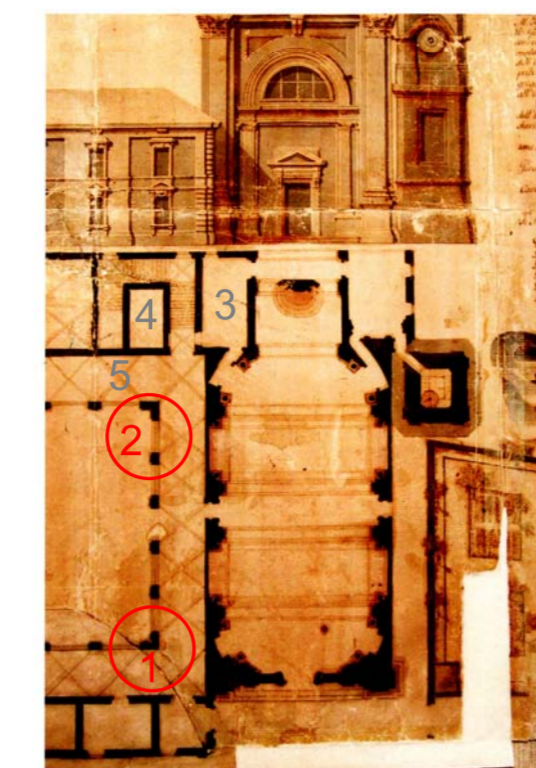

PLANIMETRIA PIANO TERRA

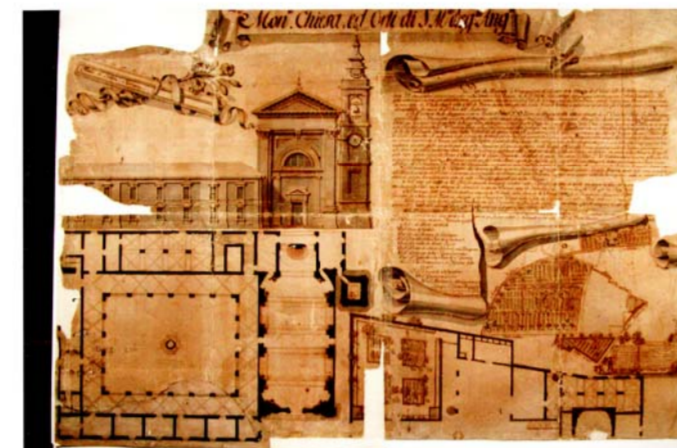

VEDUTA D'INSIEME



ALZATO CHIESA SU VIA DELLA ROBBIA

PAVIMENTO ANTICO a quota -14 cm da 0.00
 cotto formato 30x15

FONDAZIONE CHIOSTRO di h. mt. 2,20 circa
 presenza di acqua a cm.190

FONDAZIONE CHIOSTRO di h. mt. 2,20 circa
 presenza di acqua a cm.190

PLANIMETRIA SONDAGGI - PIANO TERRA scala 1:200



MAPPATURA SONDAGGI

- PROPRIETA' IN COMUNE
- ALTRA PROPRIETA'
- VECCHIA PAVIMENTAZIONE: SCAVO A - 65 CM
- VECCHIA PAVIMENTAZIONE: SCAVO A - 38 CM
- VECCHIA PAVIMENTAZIONE: SCAVO A - 52 CM
- VECCHIA PAVIMENTAZIONE: SCAVO VARIABILE DAI 32 CM AI 38 CM
- VECCHIA PAVIMENTAZIONE: SCAVO A - 38 CM
- VECCHIA PAVIMENTAZIONE: SCAVO A - 20,5 CM
- TERRA: SCAVO A 1/2 METRO
- TERRA: SCAVO A 1 METRO
- PIETRA: SCAVO A 1 METRO
- S4a FONDAZIONI CON ACQUA A CM 190 CIRCA
- SAGGI IN FONDAZIONE
- SONDAGGI VOLTE
- SONDAGGI ARCHI
- SONDAGGI CISTERNA E POZZO

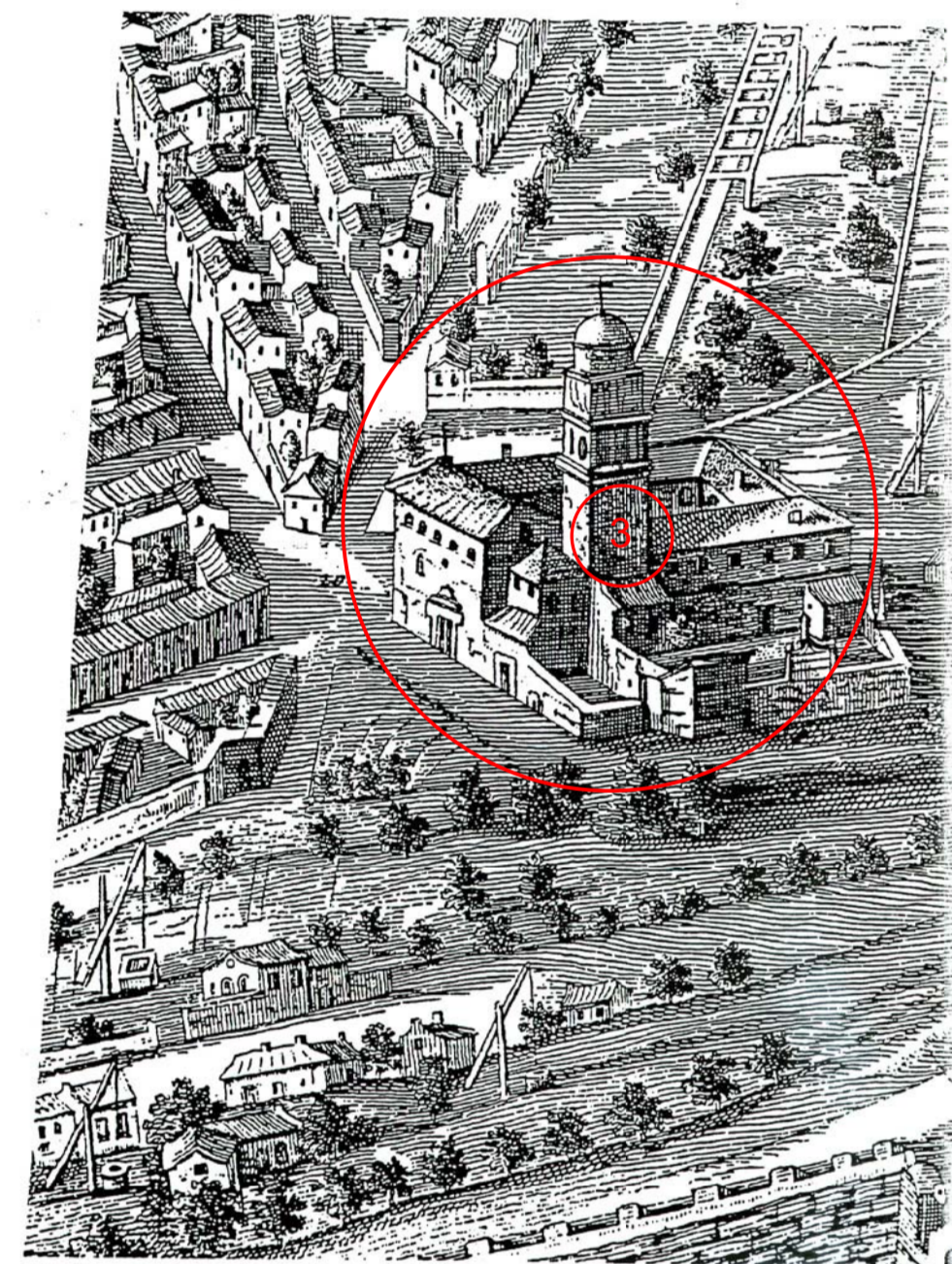

ACQUARELLO DELLA CITTA' DI PESARO
 si vede la posizione del vecchio campanile
 autore olandese: Blaeu - stampa del 1620

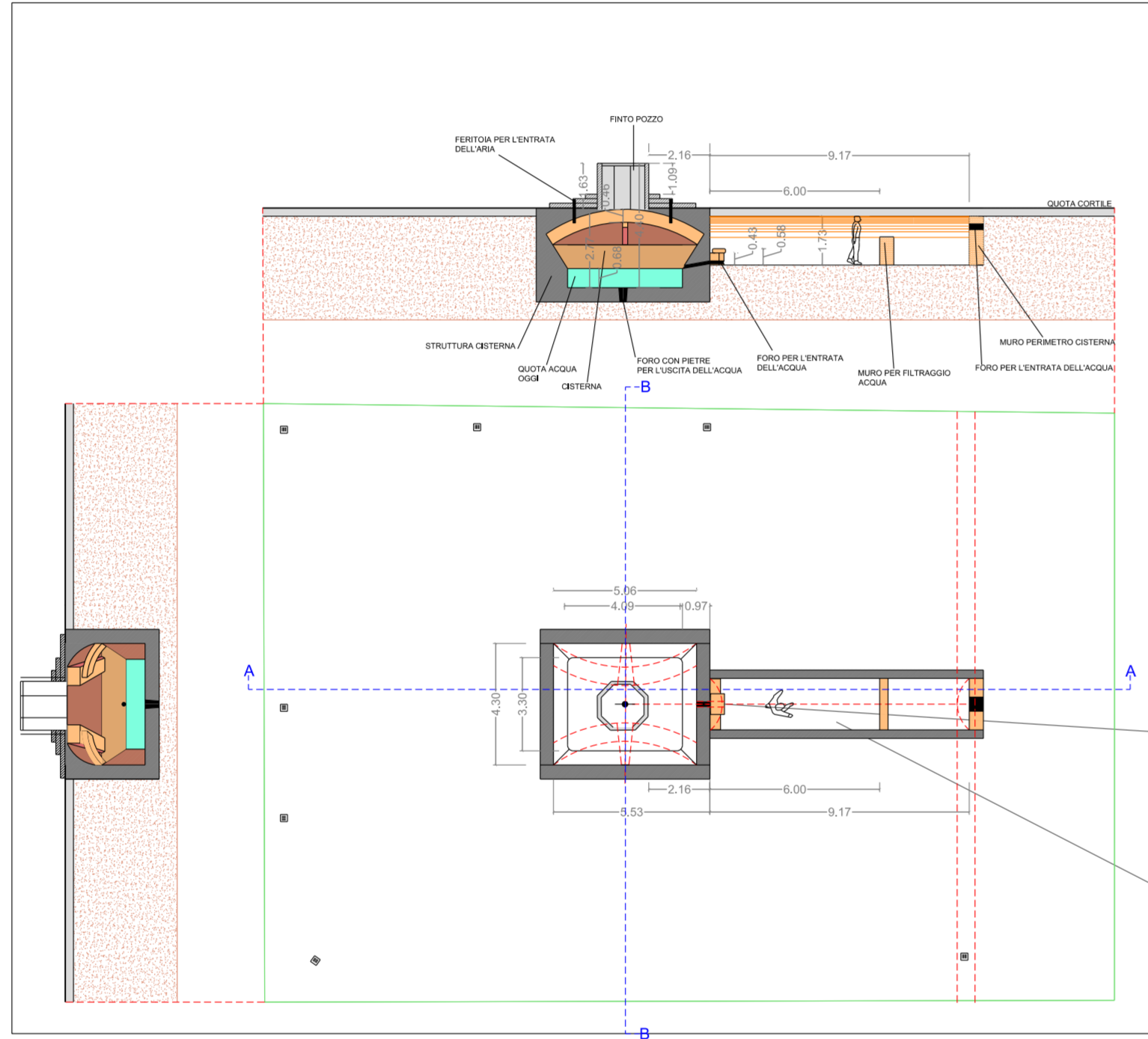

S2a IPOTESI DI SCHEMA FUNZIONALE DELLA CISTERNA
 ALLA VENEZIANA - scala 1:100

PAVIMENTO ANTICO - 11 cm
 cotto formato 20x20

PAVIMENTO ANTICO a -14 cm
 cotto formato 30x15

PAVIMENTO ANTICO a -14 cm.
 cotto formato 20x20 e 30x15

traccia di una fondazione
 dell'ala mancante del chiostro

traccia di altra fondazione
 dei pilastri dell'ala
 mancante del chiostro

foro dove l'acqua già
 depurata entrava

uno dei quattro bracci
 voltati della cisterna

S30 PAVIMENTO ANTICO
 a -6 cm. cotto formato 26x13

SA1 traccia dell'arco un tempo
 aperto a ridosso della chiesa

PAVIMENTO ANTICO a -8 cm.
 cotto formato 20x20

SINTESI STORICA DELL' EX CONVENTO DI "SANTA MARIA DEGLI ANGELI" A PESARO.

Note da: Luciano Baffioni Venturi "I Monaci bianchi a Pesaro" in corso di pubblicazione.

1150: I CAMALDOLESI SONO GIA' A PESARO E VIVONO NELL' ABBAZIA DI S. DECENZIO.
 1360: A S. MARIA DEGLI ANGELI VIVE UNA PICCOLA COMUNITA' DI MONACI CAMALDOLESI VENUTI DALLA LAGUNA VENETA. A QUESTO MONASTERO UN RICCO PESARESE LASCIA UN VASTO APPIZZAMENTO NEI PRESSI DEL PORTO. LA PRIMA CHIESA VIENE CHIAMATA COSI' S. MARIA DEL PORTO.
 1500: I MONACI VENEZIANI LASCIANO IL MONASTERO E LA CHIESA E' USURPATA DAI CANONICI. LA CONGREGAZIONE AVELLANITA CONFLUISCE NELLA CONGREGAZIONE CAMALDOLESE E RECLAMA UN MONASTERO NELLA CITTA' DI PESARO. CON AIUTI ECONOMICI IMMEDIATI INIZIA LA COSTRUZIONE DELLA NUOVA CHIESA "SANTA MARIA DEGLI ANGELI" E DEL MONASTERO
 1570: FU MESSA LA PRIMA PIETRA PER LA COSTRUZIONE DEL CHIOSTRO SU PROGETTO DI G. ARDUINI
 1630: TERMINA LA COSTRUZIONE DEL SOLO CHIOSTRO
 1700: DELLA DATA DELLA FINE DEI LAVORI DELLA CHIESA NON SI HANNO NOTIZIE CERTE IN QUESTO PERIODO LA CHIESA CHE RISULTA AVERE IL PIU' ALTO CAMPANILE DELLA CITTA', HA BISOGNO DI RESTAURI E SUBISCE DELLE MODIFICHE E ADATTAMENTI SECONDO I GUSTI DELL'EPOCA
 1744: INIZIANO I RESTAURI DELLA FACCIATA DELLA CHIESA E DEL CAMPANILE I LAVORI VENGONO AFFIDATI AL FAENTINO GIUSEPPE PISTOCCHI CHE MODIFICA LA FACCIATA RENDONDO LA A META' TRA IL TARDO-BAROCO E IL NEOCLASSICO.
 1754: IL PRIORE GENERALE DELL'ORDINE DEI CAMALDOLESI MUORE NEL MONASTERO E PER MERITO SUO LO STESSO FU RESTAURATO ED EBBE L'ELEGANTISSIMO SAGRARIO E LA TORRE CAMPANARIA RICOSTRUITA DALLE FONDAMENTA.
 1766: INIZIANO I LAVORI DELLA NUOVA CHIESA "SANTA MARIA DEGLI ANGELI" DA PARTE DEL PISTOCCHI
 1774: TERMINANO I LAVORI DELLA NUOVA CHIESA "SANTA MARIA DEGLI ANGELI" DA PARTE DEL PISTOCCHI
 1792: ABBIAMO DEI DISEGNI DI G. CRESCENTINI RIGUARDANTI PIANTE ALZATO ED ORTI DEL CONVENTO
 1860: PRIMA SOPPRESSIONE NAPOLEONICA: L'IMPIANTO VIENE TRASFORMATO ED UTILIZZATO ANCHE COME OSPEDALE PER COLEROSI
 1861: SIA IL CONVENTO CHE LA CHIESA FURONO VENDUTI AL MUNICIPIO DI PESARO DALLA CASSA ECCLESIASTICA. IL MONASTERO FU SOPPRESSO E I MONACI LASCIARONO PESARO IL 22 OTTOBRE 1861. IN QUELL'ANNO VIENE TRASFORMATO IN DEPOSITO MILITARE.
 1866: IL CONVENTO DIVENTA "BAGNO PENALE PER ADULTI".
 1897-98: LAVORI DI RISTRUTTURAZIONE MODIFICANO IL MURO DI CINTA CON COMPLETAMENTO DEL PASSAGGIO DI RONDA, I CORTILI DI PASSEGGIO, LA FACCIATA ED IL LATO DELLA CHIESA, MENTRE ALL'INTERNO SI INTERVENNE SULL'INFERMERIA.
 1916: DOPO IL TERREMOTO L'EX CHIESA FU SUDDIVISA IN TRE PIANI AD OSPITARE LE SEZIONI DI DETENZIONE E L'INFERMERIA MENTRE IL CONVENTO FU DESTINATO AD UFFICI E LABORATORI.
 1935: SUBISCE UN'ALTRA TRASFORMAZIONE DOPO IL TERREMOTO DEL 1930 LA FACCIATA DEL PISTOCCHI SCOMPARVE DEL TUTTO E FURONO SMONTATE O DEMOLITE LE STRUTTURE ARCHITETTONICHE RESIDUE RIMANGONO SOLO LE DUE ALTE PARASTE LATERALI. IL MURO DI CINTA VERSO VIA CASSI VIENE DEMOLITO E QUEL LATO DEL MONASTERO DIVIENE L'INGRESSO DEL NUOVO CARCERE. I TRE PIANI DELL'EX CHIESA VENGONO DEMOLITI E SI REALIZZANO LE CELLE LUNGO L'ASSE DELLA NAVATA.
 1947: SUBISCE UN'ALTRA TRASFORMAZIONE E INFINE DIVENTA "DISCULATO" O CARCERE MINORILE

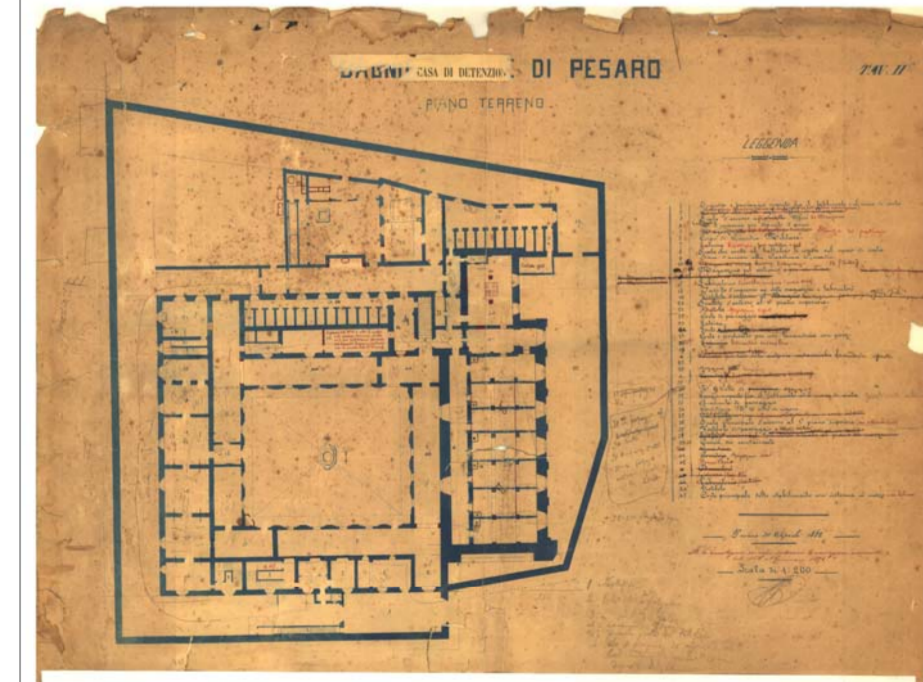
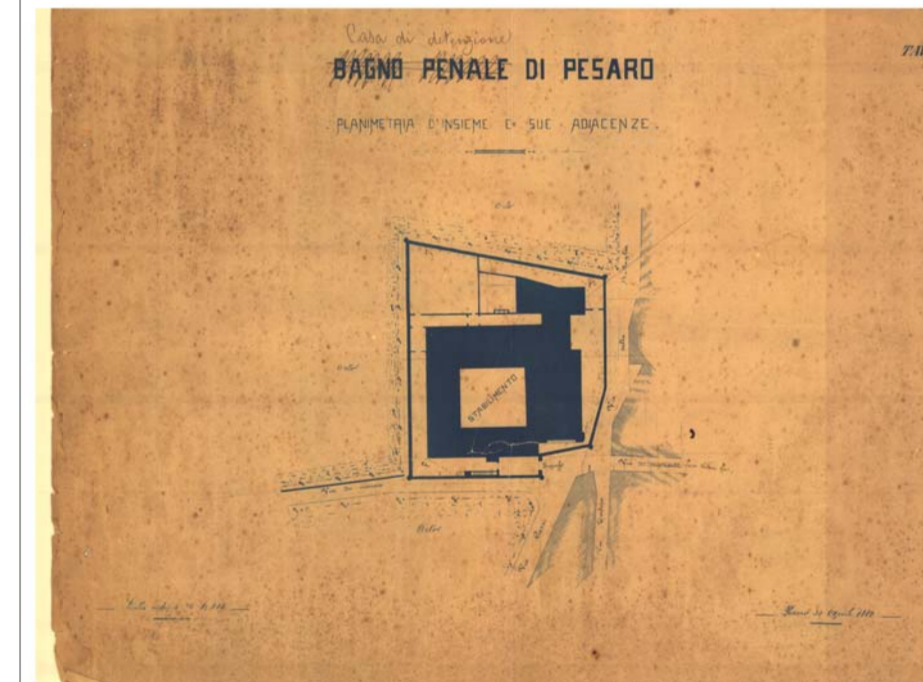

PLANIMETRIA PIANO TERRA DEL 1882

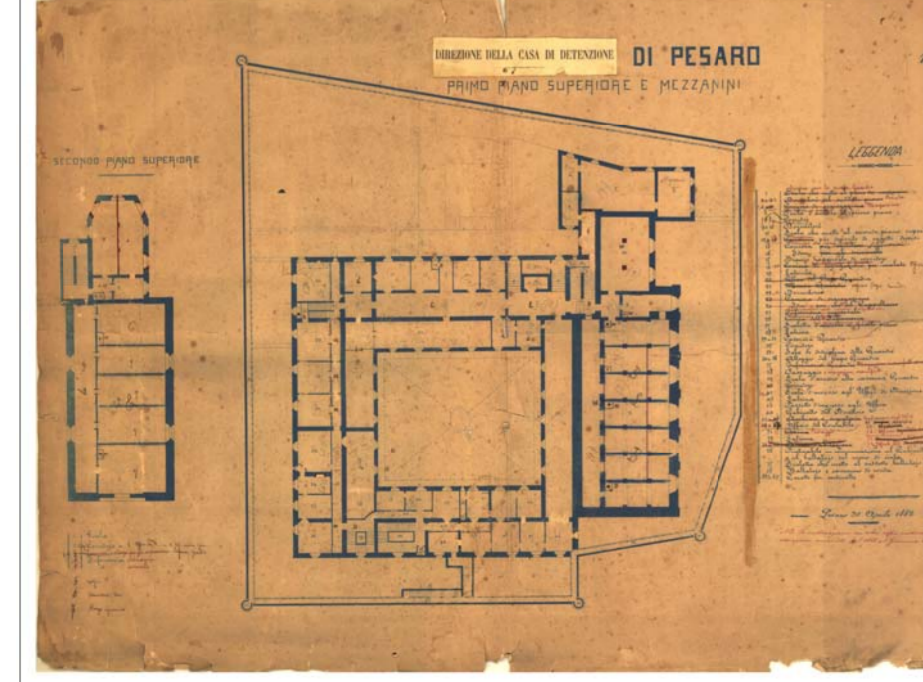

PLANIMETRIA PIANO PRIMO DEL 1882

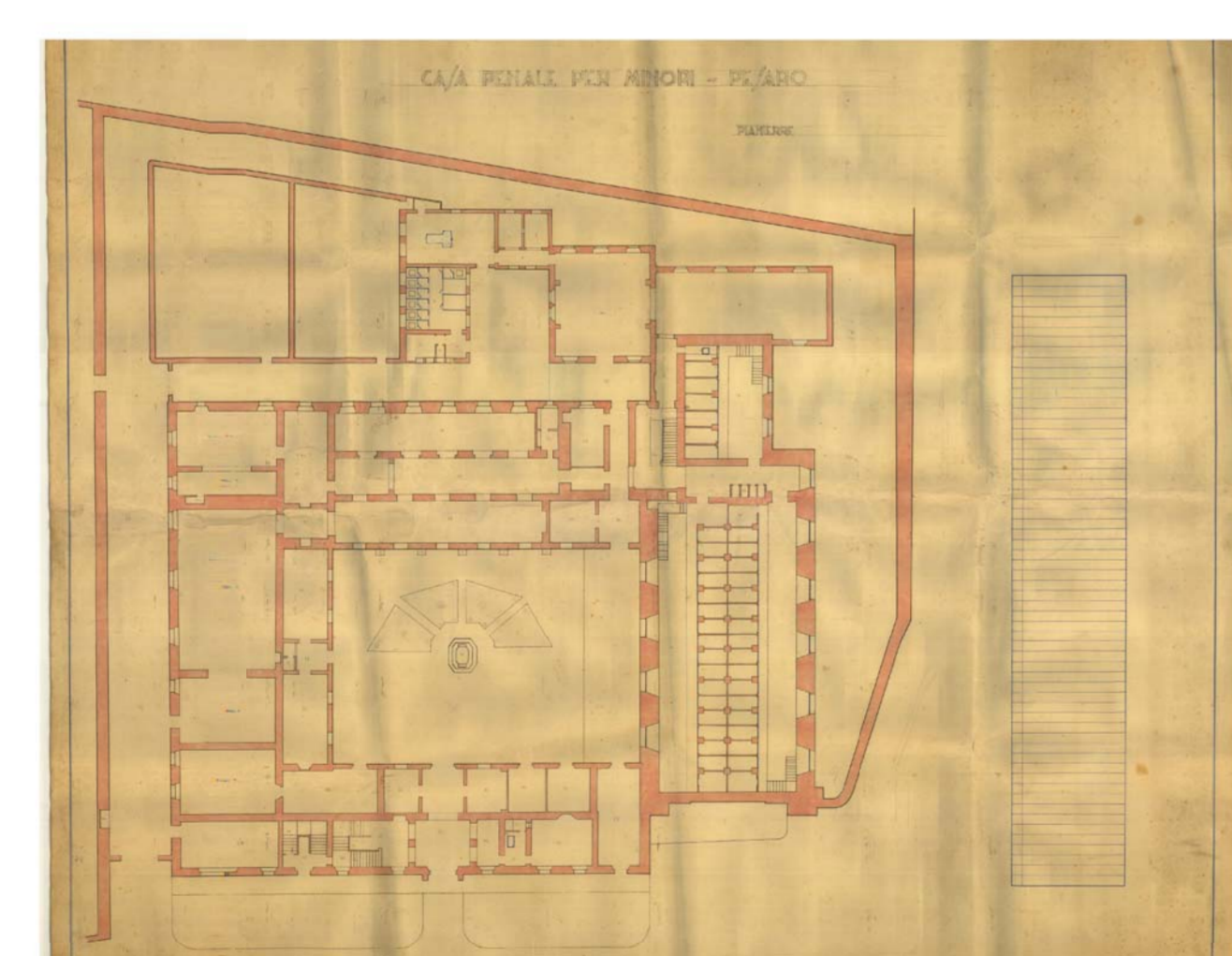

PLANIMETRIA PIANO TERRA DEL CARCERE PER MINORI:
 l'impianto subisce varie trasformazioni tra cui carcere penale per minori o "dislocato" nel 1935



MAPPA CATASTO DELLO STATO ATTUALE

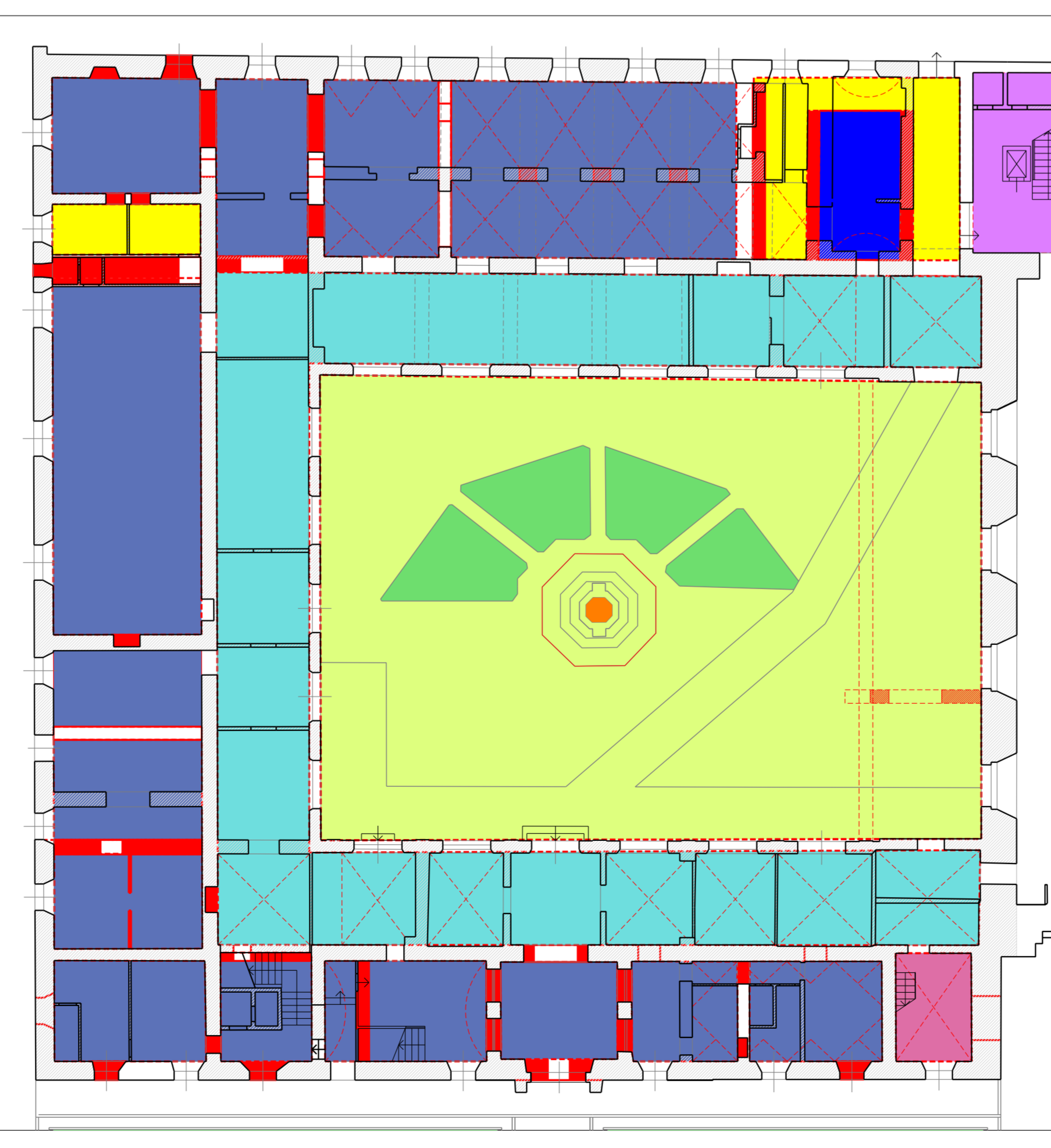

TRASFORMAZIONI DELL'IMPIANTO DAL 1600 AD OGGI
 PLANIMETRIA PIANO TERRA scala 1:200

TRASFORMAZIONI

- MURATURA 1792
- MURATURA 1882
- MURATURA 1935
- APERTURA MURO DATATO 1792
- MURATURA STATO ATTUALE

PROVINCIA DI PESARO E URBINO
 PROVINCIA DI PESARO E URBINO
 AREA 3 Mobilità - Infrastrutture - Edilizia - Patrimonio - Protezione Civile
 Servizio 3.3 - Edilizia Pubblica - Manutenzione - Patrimonio

COMPLESSO IMMOBILIARE "EX CARCERE MINORILE"
 GIA' CONVENTO DI S. MARIA DEGLI ANGELI DI PESARO
 LAVORI DI RESTAURO PER L'UTILIZZO COME SEDE
 DEL CENTRO PROVINCIALE PER L'IMPIEGO
 E LA FORMAZIONE PROFESSIONALE DI PESARO
 SITO IN VIA LUCA DELLA ROBBIA N.4 - PESARO
 Conforme al parere della Soprintendenza per i Beni Architettonici della Marche prot. n. 12952 del 25/09/2006

PROGETTO ESECUTIVO

TAVOLA DI SINTESI STORICA (SCHEMI E FOTO)

Il Responsabile del procedimento : Dott. Arch. Daniele GALLERINI		N. Stan. 2.01.02
PROGETTAZIONE ARCHITETTONICA: Dott. Arch. Giuseppe ROMBINI Dott. Ing. Luigi MASSARINI		Data Agosto 2007
COLLABORATORI: Geom. Daniele BREGAMOTTI Geom. Marco TEBALDI Marco FERRETTI		Revisione 0
PROGETTISTI ESTERNI: Dott. Ing. Luigi FARINA		Scala Var.
COLLABORATORI ESTERNI: Dott. Ing. Stefano GRAMOLINI Per. Id. Pierfranco TONELLI Dott. Ing. Andrea PACCAPELLO		
Visti e approvazioni		